PHILIPPINE ENGLISH ACADEMY · EST. 2001

PINES

INTERNATIONAL ACADEMY

A SAFE · INSPIRING · ALL-IN-ONE ENVIRONMENT



PINES INTERNATIONAL ACADEMY · BAGUIO · PHILIPPINES



Baguio 碧瑤

地理位置及特色

01 **教育重鎮**

碧瑤位於北菲律賓 · 濃厚的學習氛圍

以約台北市 1/6 的土地，匯聚超過 20 所高等教育機構

02 **涼爽氣候**

海拔 1,500m · 平均氣溫20度，涼爽宜人。

03 **學習氛圍濃厚**

碧瑤是一座同時具備生活機能與教育環境的山城

Baguio 碧瑤

文化活動及生活氛圍

01

文化活動

大型節慶、原住民文化、藝術、歷史等活動、手作市集、藝文活動等

02

咖啡廳及休閒日常

擁有許多山景咖啡廳及露營小屋





25 年深耕經營
多國籍學員

學校位置

距碧瑤市中心約10分鐘車程，鄰近總統夏宮，兼具寧靜環境與市區便利性。

學生容量

目前可容納約270位學生，預計擴充至300位以上，學生來源多元且穩定成長。

官方考場

碧瑤唯一同時設有 TOEIC 與 IELTS 官方考場的語言學校，從課程準備到正式應試一站完成。

師資內容

超過150名固定優秀師資，具備豐富教學經驗，提供多元課程與個人化學習支持。

校園週邊導覽

Pines International Academy



山景咖啡廳
車程20分鐘







SM商場、餐廳
Burnham Park遊船
網球場及室內游泳池
車程10-15分鐘

燈光公園湖（慢跑）
步行2分鐘





總統別墅
步行3分鐘



高爾夫球場
車程5分鐘



萊特公園（馬場）
步行2分鐘

PINES





星巴克
步行3分鐘



711



阿爾伯格
飯店

步行1-5分鐘



多家異國料理餐廳







植物園、餐廳、按摩店、
銀飾店、小型超市、麵包坊

步行15分鐘

校園生活機能

- 位置便利：離市區只需10-15分鐘車程
- 生活機能：步行可達便利商店、咖啡廳、餐廳及公園
- 學習生活：遠離喧囂，兼顧學習與休閒
- 校內服務：販售簡易生活用品，洗髮精、沐浴乳、文具等基本用品



PINES樓層配置

校園即生活圈

健身房、餐廳、咖啡廳、交誼廳、洗衣房、醫護室一應俱全

雙教學校區

雅思校區 + 口說校區,獨立分區、互不干擾

多元住宿房型

單人 A/B/C、雙人、三人房、四人房、五人房、六人房等等

適合不同預算與偏好

校內考場

IELTS 與 TOEIC 官方考場，熟悉環境、原地應試

國籍比例及年齡比例

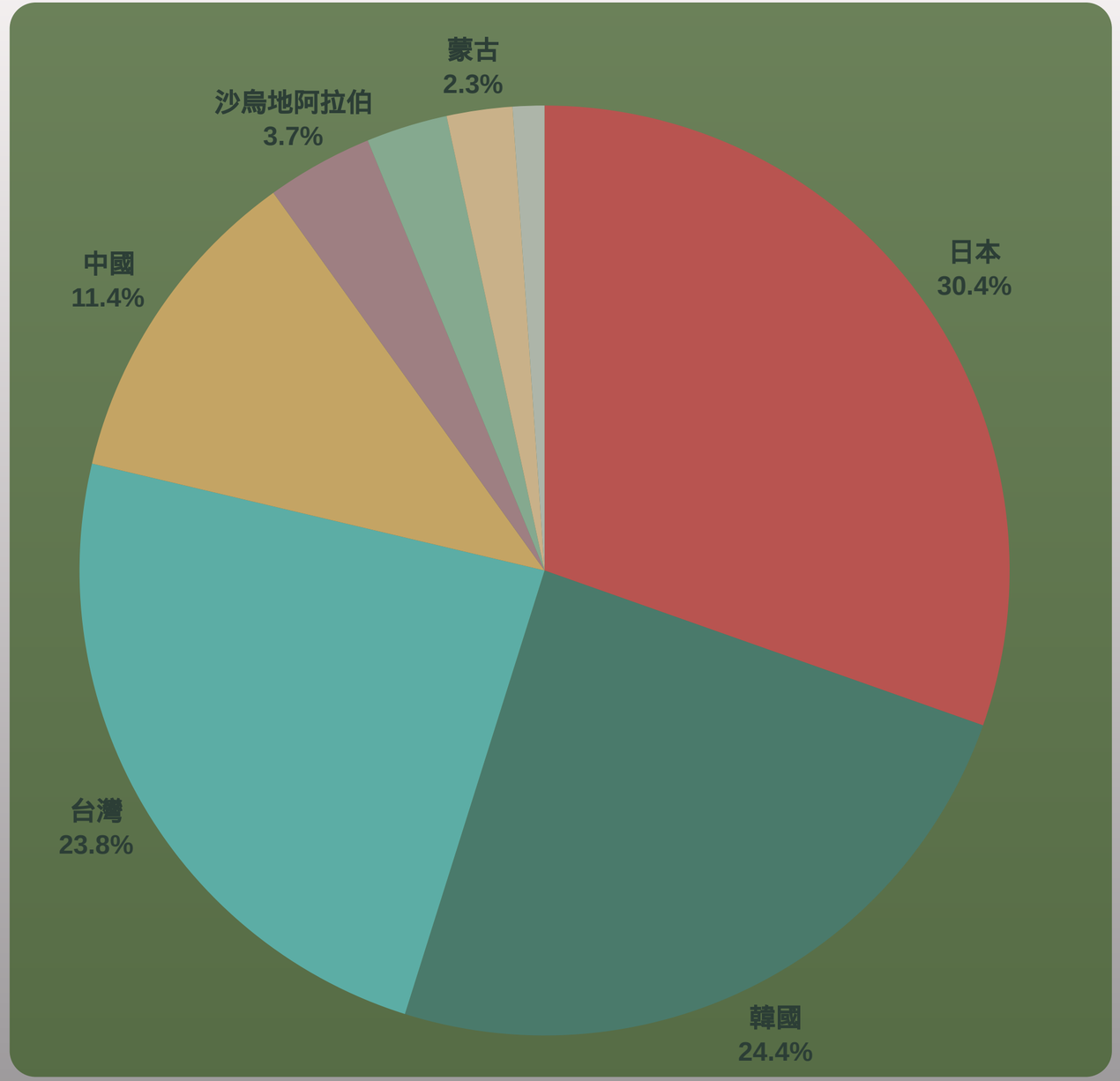
蒙古
2.3%
沙烏地阿拉伯
3.7%
中國
11.4%
日本
30.4%
台灣
23.8%
韓國
24.4%

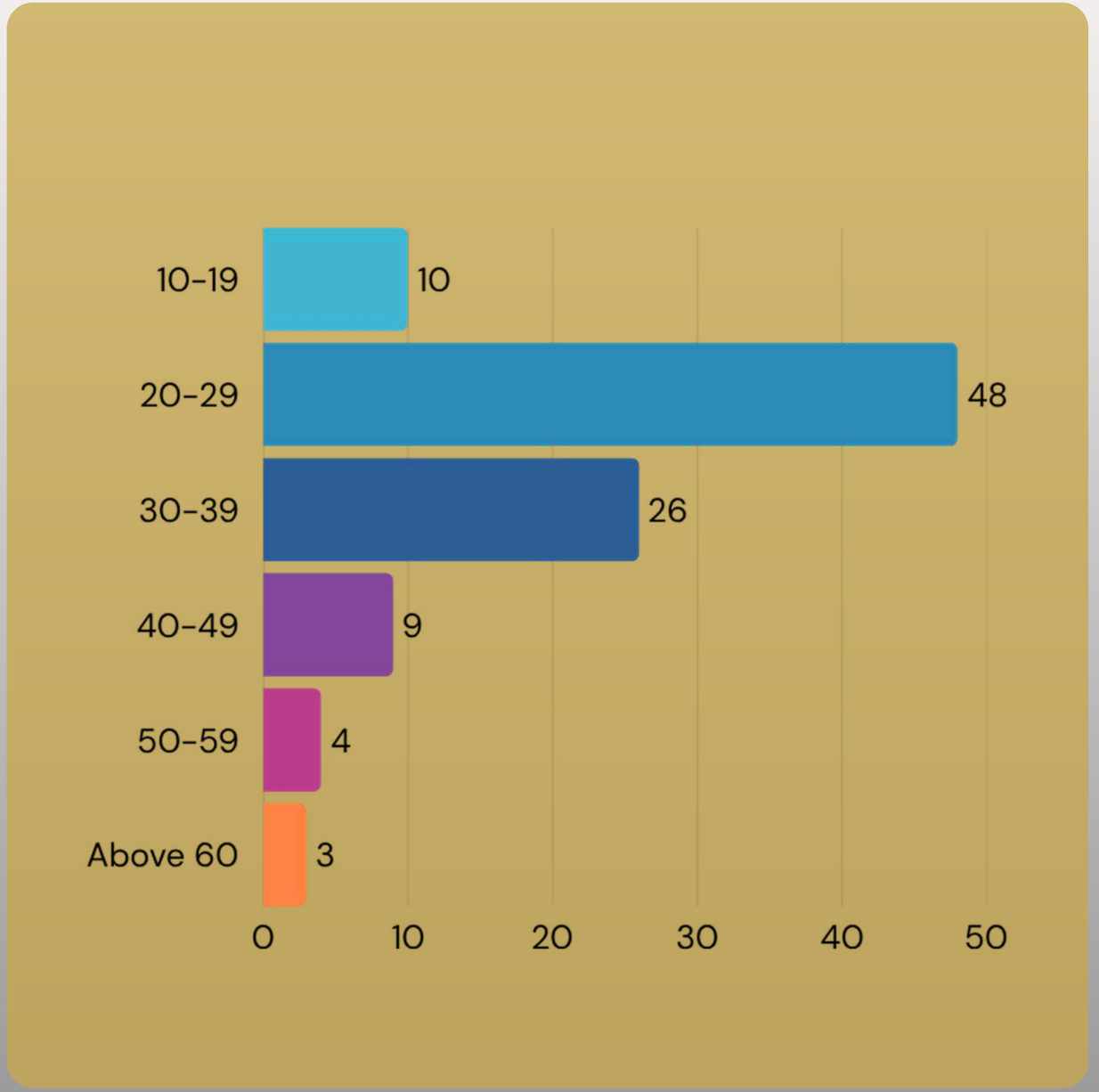
10-19
10
20-29
48
30-39
26
40-49
9
50-59
4
Above 60
3
0
10
20
30
40
50

教師資歷 & 師資培訓

- 超過 50% 的教職員工
  為本地 Baguio 大學畢業的資深教師
- 所有教師均通過學校內部
  與專業培訓認證
- ESL / TOEIC / IELTS 各線師資獨立培訓
- 每月 OPE 評鑑與監督機制



4週

教師更換制度

- 所有科目每 4 週更換教師
- 體驗多元教學風格
- 避免學習僵化
- 擁有 150 位以上師資

94分

每月教師評鑑

- 學生評分佔 40%
- 未達標準即分階段處置
- 警告 → 限制授課 → 停止排課

70%

教師獎金達成率

- 評鑑 98 分以上即發放
- 以優秀教師為核心
- 以成效為基礎的師資管理

教師評鑑制度

老師每月接受評鑑，取得 98 分以上即發放獎金，全校 70%教師每月都穩定拿到獎金



第一次低於 94%：書面警告

連續第二次低於 94%：減少授課時數

連續第三次低於 94%：停課 2 週

連續第四次低於 94%：終止聘用（離職）

以學生評價
真實驗證師資教學品質



2025年畢業生回饋

滿意度 4.88

獲得所有學生各項皆滿分的教師 15%

達成獎金標準（98 分以上)的教師 70%

教師招聘流程

師資條件

IELTS 教師中，80% 持有 7.0 以上的官方成績，所有教師至少具備 6 個月 ESL 教學經驗

以劍橋大學開發的國際教學方式為基礎
指導教學法、文法、美式發音等
並由具備 CELTA 資格的訓練師負責培訓

01 招募及審核申請者及通知面試

02 初期教育培訓

03 2週 TEPEE 培訓計畫

04 教學方法、文法矯正及美式口音訓練

05 最終教育培訓

06 最終面板面試

07 正式錄用

06 正式教師培訓

系統化的 10 級分級制度&自製教材

- PINES Main Speaking 校區以 CEFR-J 系統為基礎，採用細分為 10 級的分級制度，能清楚掌握每位學生的程度與進度，設定客製化目標，也可對應 IELTS 分數，策略性地準備考試。
- CEFR-J 是特別適合亞洲學生的體系

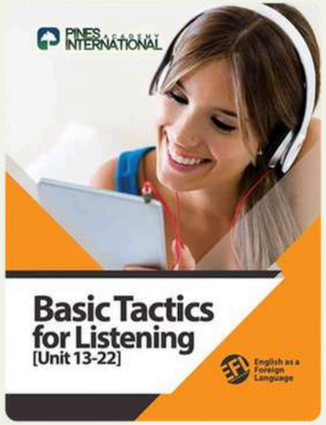

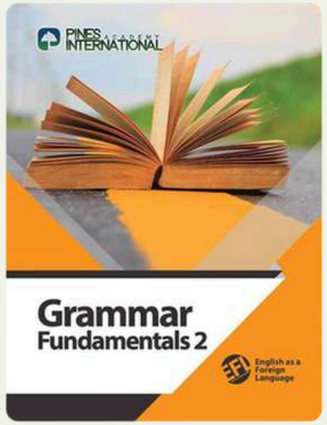



CEFR		CFFR-J	IELTS	級別
Proficient User	C2	C2	8.5-9.0	10
	C1	C1	7.0-8.0	
Independent User	B2	B2.2	5.5-6.5	9
		B2.1		8
	B1	B1.2	4.5-5.0	7
		B1.1		6
Basic User	A2	A2.2	3	5
		A2.1		4
	A1	A1.3	1.0-2.5	3
		A1.2		2
		A1.1		1
Pre-Basic User	Pre-A1	Pre-A1	0	1P

ESL課程總覽（1/2)

類別	課程名稱 COURSE	適用階級 LEVEL	1 對 1	團體課	總堂數
ESL	Power Speaking	全階級	4 堂	4 堂	8 堂
	Intensive ESL	全階級	5 堂	2 堂	7 堂
	Power ESL 5 / 7	全階級	5 或 7 堂	—	5-7 堂
	Light ESL 4	全階級	4 堂	—	4 堂
FAMILY	Parent Family Course	全階級	3 堂	—	3 堂
	Junior Family Course	全階級 · 15 歲以下青少年	5 堂	2 堂 + 晚間 2 堂	7 堂
BUSINESS	Practical Business (PBE)	CEFR A2	4 堂	3 堂	7 堂
	Executive Business (EBE)	CEFR B1	5 堂	—	5 堂





ESL課程總覽（2/2)

類別	課程名稱 COURSE	適用階級 LEVEL	1 對 1	團體課	總堂數
TOEIC	TOEIC / TOS 標準課程	建議等級 3	4 堂	4 堂	8 堂
	TOEIC Speaking	建議等級 3	4 堂	4 堂	8 堂
	TOEIC Guarantee 8w	建議等級 3	4 堂	4 堂	8 堂 (保證班)







Power Speaking

Best For

- 想同步提升口說、聽力、閱讀、寫作技能的學員
- 涵蓋 Level 1-10 · 從 Beginner 到 Advanced 各程度
- 每週 8 堂互動課程 · 系統化真實英語浸潤

類型	教材 · 以 Level 4 為例	簡介
1:1	Speak Zone	主題式口說訓練
1:1	Intermediate Reading I	閱讀練習
1:1	Phrasal Zest 1 (NEW EDITION)	句型基礎練習
1:1	Situational English 1	情境語句訓練
4:1	Talk Avenue	團體會話練習
4:1	Writing in Practice 1	寫作實務
4:1	Developing Listening （2堂）	聽力技巧強化

PINES COURSE ENGLISH

Intensive ESL

Best For

- 特別推薦初階、短期學員、有明確目標者
- 提供充足的自主學習時間，用來複習與掌握課堂內容
- 透過 1:1 課程延伸口說準確度與流暢度訓練
- 適合有明確英文目標、需要系統化訓練的學員

類型	教材 · 以 Level 1 為例	簡介
1:1	Let's Chat 1	口說對話練習
1:1	Reading Out Loud 1 & Speaking Training	閱讀及基礎口說流暢度
1:1	Pattern 1	句型基礎練習
1:1	Vocabulary Workbook 1	字彙練習
1:1	Grammar Fundamentals 1	文法基礎
4:1	Basic Tactics for Listening 1 (2堂)	聽力入門技巧

Power ESL 5 / 7

Best For

- 共 5 或 7 堂 1:1 互動課程，依需求彈性選擇
- 高強度英語浸潤，適合密集學習週期
- 想在短期內大幅提升英語能力的學員
- 適合初階、初期需要強化訓練的學員

類型	教材 · 以ESL 7,Level 3 為例	簡介
1:1	Vocabulary Workbook 3	字彙應用訓練
1:1	Developing Listening	聽力技巧
1:1	Pattern 3	進階句型深化
1:1	Grammar Fundamentals 3	進階文法應用
1:1	Reading Out Loud 3 & Speaking Training	閱讀強化課
1:1	Let's Talk 3	口說練習
1:1	Let's Chat 3	口語思辨訓練

Light ESL 4

Best For

- 共 4 堂 1:1 互動課程，每日課後有充裕自由時間
- 適合在此邊學邊玩、想放鬆學習節奏的學員
- 課後有充足時間休息、探索市區或處理工作
- 適合有遠端工作需求的學員

類型	教材 · 以Level 3 為例	簡介
1:1	Reading Out Loud 3 & Speaking Training	朗讀式閱讀
1:1	Let's Chat 3	基礎口說流暢度
1:1	Vocabulary Workbook 3	字彙練習
1:1	Pattern 3	文法基礎

Parent Course

Best For

- 一天 3 堂1:1課程
- 家長邊陪孩子邊複習或處理自己的工作事務
- 家庭共學的溫暖體驗．適合有孩子的家庭同行

類型	教材．以Level 2 為例	簡介
1:1	Reading Out Loud 2	朗讀式閱讀
1:1	Speaking Fluency 2	基礎口說流暢度
1:1	Vocabulary Workbook 2	字彙練習

Junior Course

Best For

- 一天 5 堂1:1 + 2 堂4:1 團體課 + 每晚 2 堂晚間課程
- Speaking 、句型訓練、詞彙、閱讀
- 適合家庭同行或單獨參加的青少年學員

類型	教材 · Level 3 為例	簡介
1:1	Advanced Writing 2	進階寫作訓練
1:1	Let's Talk 3	口說應用
1:1	Grammar Friends 3	文法應用
1:1	Pattern 3	句型應用
1:1	Triflod Reading 3	閱讀訓練
1:1	Vocabulary Workbook 3	基本詞彙
4:1	Step By Step Listening 3	聽力訓練

PINES COURSE ENGLISH

PBE 實用商英

Best For

- 適合準備進入國際商務環境的學員
- 針對商務會議、Email 寫作、簡報等實用場景
- 商務英語入門到進階．涵蓋常見商務情境
- 結業需上台演講主題報告

類型	教材．Level 3 為例	簡介
1:1	Business Information Awareness 2	商務情境應用
1:1	Business Oral Communication 2	商務溝通應用
1:1	Business Vocabulary 2	詞句應用
1:1	Business Grammar and Writing 2	文法應用
4:1	Let's Talk 3	團體口說
4:1	Developing Listening （2堂）	聽力訓練

PINES COURSE ENGLISH

EBE 進階商英

Best For

- 適合在企業擔任管理職的資深學員
- 進階商務英語，針對主管、經理層設計
- 商務簡報、談判、跨文化溝通等主題訓練
- 結業需上台演講主題報告

類型	教材 · Level 1 為例	簡介
1:1	Stragetic International Comm 1	商務情境應用
1:1	Speak With Authority 1	商務溝通應用
1:1	Writing With A Purpose 1	詞句應用
1:1	Business Vocabulary Essentials 1	字彙應用
1:1	Mastering Presentations 1	演講訓練

TOEIC / TOS

Best For

- 適合需求多益成績各階段學員，從新手到進階
- 對應 TOEIC 標準測驗題型
- 定期模擬考檢驗學習進度

類型	教材 · 以TOEIC,Level 1 為例	簡介
1:1	Odds & Ends 1 (Talk AVENUE)	主題式口說訓練
1:1	TOEIC 1 Reading Compre P7	多益閱讀練習
1:1	Vocab Drills 1	多益常用詞彙訓練
1:1	TOEIC 1:1 Listening 1	多益聽力訓練
4:1	TOEIC Reading 1 （2堂）	多益閱讀訓練
4:1	TOEIC Listening 1 （2堂）	多益聽力訓練

PINES COURSE ENGLISH

TOEIC Guarantee 8w

Best For

- 分數保證制度 · 未達標可延長免付學費
- 每週模擬測驗 · 檢驗學習成效
- 校內官方 TOEIC 考場 · 免長途舟車

類型	教材 · 以TOIEC,Level 1 為例	簡介
1:1	Inference, Logic, and Vocabulary in Context 1	主題式口說訓練
1:1	Vocabulary Edge 1	多益常用詞彙訓練
1:1	Grammar and Sentence Completion	多益文法訓練
1:1	Listening Comprehension 1 (PART 2)	多益聽力訓練
4:1	Listening Comprehension 1 (2堂)	多益聽力密集訓練
4:1	Reading Comprehension 1（2堂）	多益閱讀密集訓練

EB PRO 英語強化計畫

✓ 口說集中提升
字彙·句型·發表訓練 / 強化流暢度與反應速度

✓ 管理型學習環境
出席與學習管理 / 與老師一起自習 / 成效型課程

✓ 每日加課方案
每天5小時 / Speaking 集中訓練 / 單字測驗 & 自習

- 每 2 週開課 · 每堂 40 分鐘
- 兩個等級： Rookie (Level 1–3)

  Expert (Level 4+)
- 每週五總複習考試 · 期末演講報告
- 4 週報名費:5,000 披索 (不可退費)



TIME	ROOKIE LEVEL		EXPERT LEVEL	
7:00 – 7:40	Vocabulary	20 個詞彙	Vocabulary	20 個詞彙
19:00 – 19:40	Conversation Champions	簡單句型	Expression Explorers	進階句型
19:50 – 20:30	Vocabularies Test	每日單字考試	Vocabularies Test	每日單字考試
20:30 – 22:00	Speak Up & Self- Study	透過活動與同學互動 練習回答簡單問題及自習時間	Speaking Practice& Self- Study	清晰有條理地表達 及自習時間

PINES選修課程（ESL）

- 報名:隔週週一 18:00 ~ 週二 10:00(入學後先報先錄取)
- 費用: 300 披索 → 2 週全勤 100% 退費(Running Crew 退 50%)
- 期間: 以 2 週為單位 / 報名人數不足則不開班

晨間選修 · MORNING OPTIONS

Running Crew
6:45 / 共5堂課 / 提供健康果汁

晨跑活動 · 提供健康果昔（蘋果、香蕉、紅蘿蔔、高麗菜）

Listen Like a Pro
7:00

晨間英語聽力訓練 · 想加強英語溝通能力的學員

Yoga Class
6:45 / 每週三、五

瑜珈晨課 · 開啟一天的平靜與清晰

晚間選修 · EVENING OPTIONS (兩梯次18:10 及 19:00)

Speaking Master

句型與表達精通 · 練習、互動

British English Listening

英美腔調的原音聽力訓練

Watch Up

透過短片提升理解與詞彙記憶

Reading Aloud

朗讀提升發音與清晰度

Vocabulary Master

詞彙記憶、句型表達的紮實練習 · Level 1-3

Working Holiday

打工度假 · 澳洲、加拿大等國家，針對面試練習跟部分國家的英文使用習慣教學

Dance Class

Hip-Hop / Zumba / K-pop · 用律動學英語

Fitness Class

以拉伸舒緩以及特定方式訓練、放鬆身體肌群

PINES PORTAL 系統

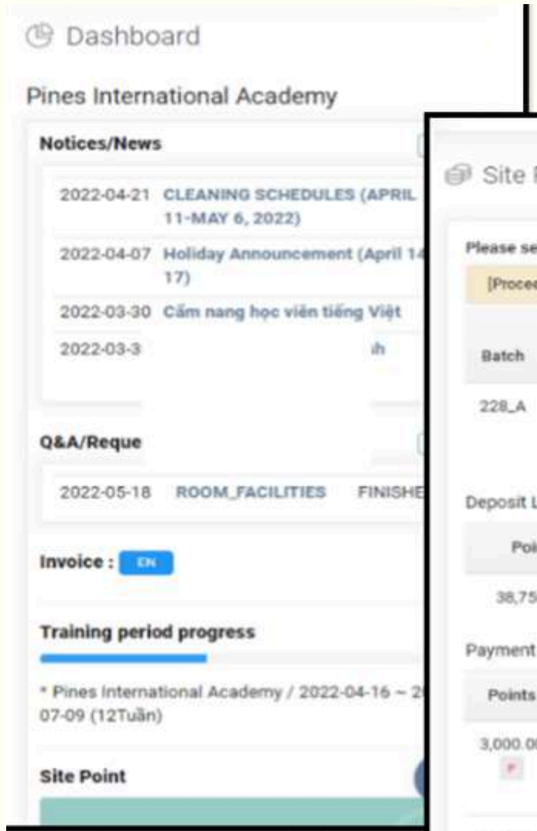

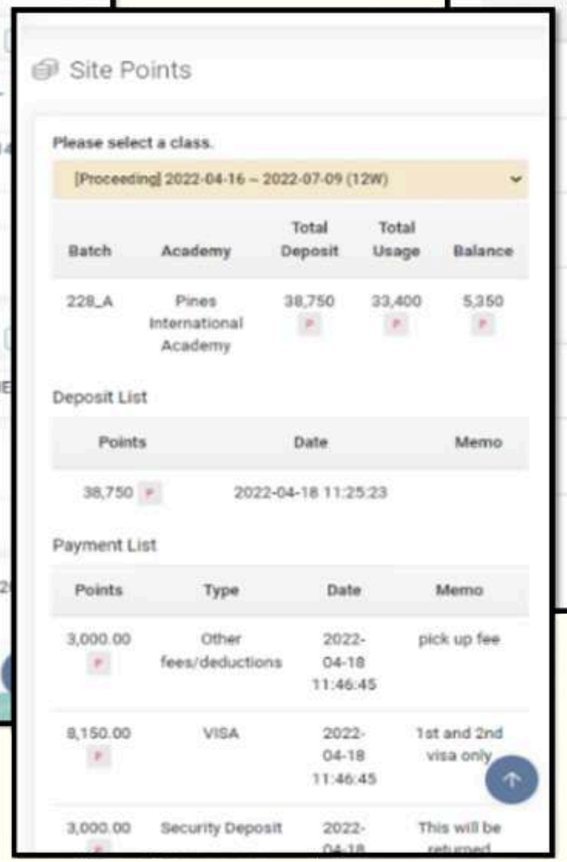



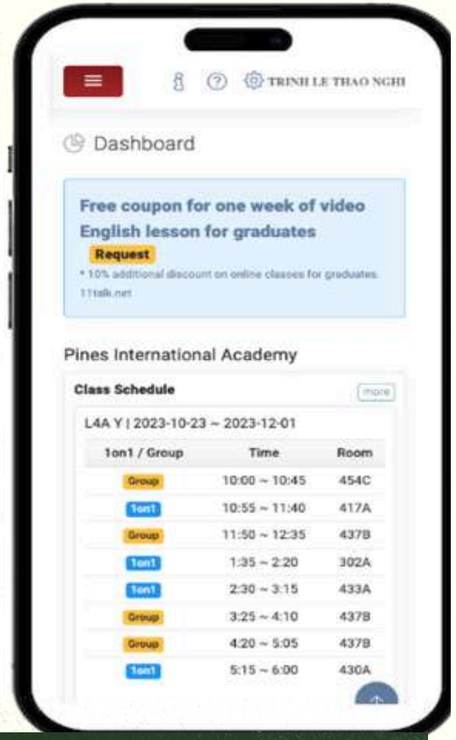

網頁版 + 行動 App
隨時查看課表、成績、預定餐食、公告、點數
學員專屬帳號登入・iOS / Android 皆可使用

行前分級測驗
& 入學日程說明

入學前一週透過 Portal
完成線上分級測驗
→ 抵達前確定級別,入學
當天即可開始正規課程



於周日抵達後為休息自由時間
提供新生指引小冊子





多數學生於週日接機後前往學校



完成分級測驗的學生
週一上午即可直接上正規課程

週日補充說明

- 充分休息後可自由外出
- 請遵守門禁時間 22:00
- 週一可在學校內換匯
- 週日若預計使用披索,建議先換少量

已完成入學測驗之新生
星期一（開學日）行程表

07:20 - 08:00	早餐時間
08:00 - 08:05	請攜帶護照、校規同意書， 至「主建築 1 樓校門口之前台」集合 ⭐
08:05 - 10:00	新生說明會、拍攝學生證照片、購買課本
10:00 - 18:00	開始日間課程（請依照課表時間上課）
11:00 - 16:00	在地費用（請至 3 樓會計室 / 午休為 12:00 - 13:00）⭐
17:30 - 18:30	晚餐時間
18:20 - 22:00	自由時間

尚未完成入學測驗之新生
星期一（開學日）行程表

07:20 - 08:00	早餐時間
08:00 - 08:05	請攜帶護照、校規同意書， 至「主建築 1 樓校門口之前台」集合 ⭐
08:05 - 10:00	新生說明會、拍攝學生證照片
10:00 - 11:00	入學程度測驗
11:00 - 16:00	在地費用（請至 3 樓會計室 / 午休為 12:00 - 13:00）⭐
17:30 - 18:30	晚餐時間
18:20 - 22:00	自由時間

校內設施總覽



教室
Classroom



餐廳
Cafeteria

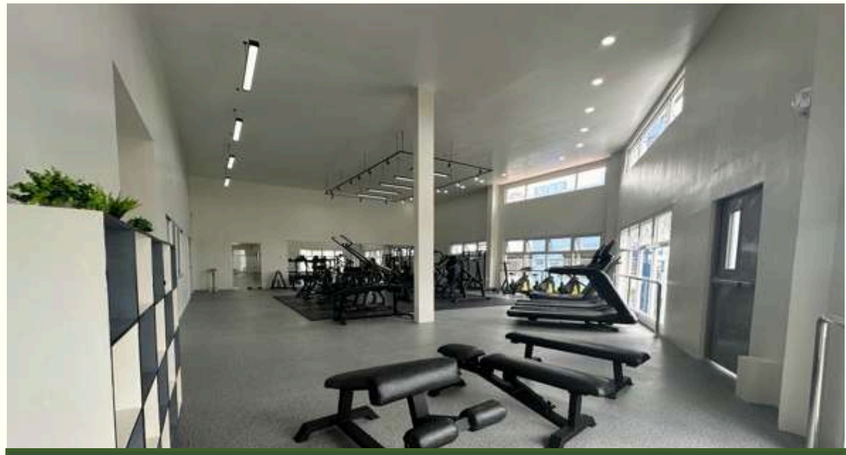

健身房
Gym



運動空間
Sports



洗衣房設施
Laundry service

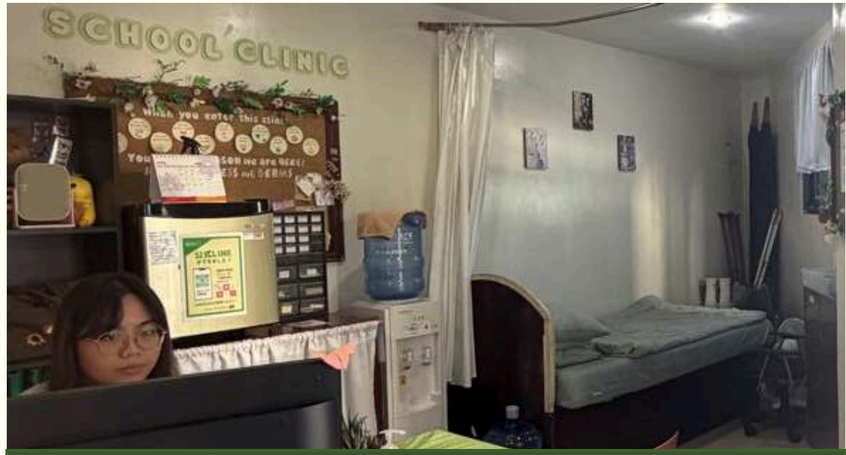

醫療支援
Medical Services

全新設施

PINES 2026 全新雅思官方考場







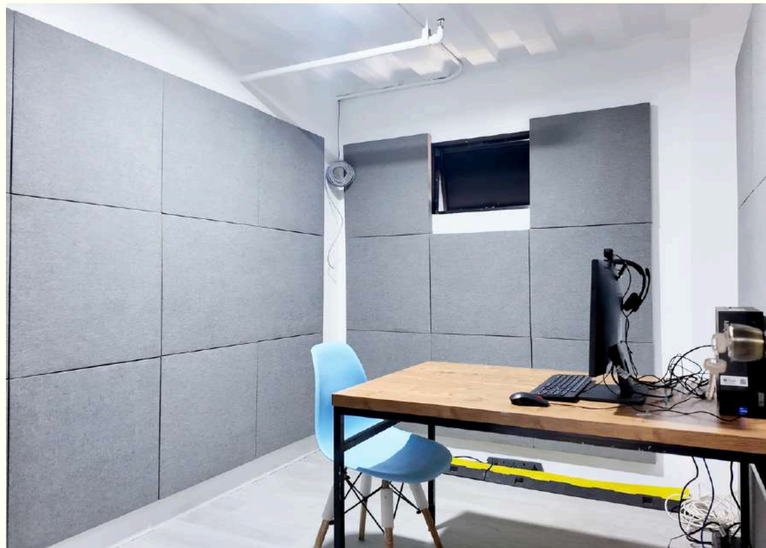

全新設施

PINES 2026 全新多益官方考場







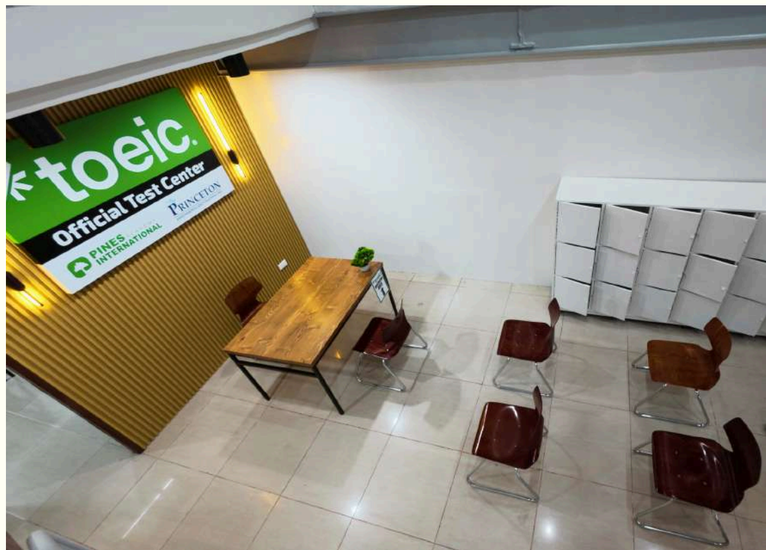

全新設施

PINES 2026 全新大廳及活動廣場



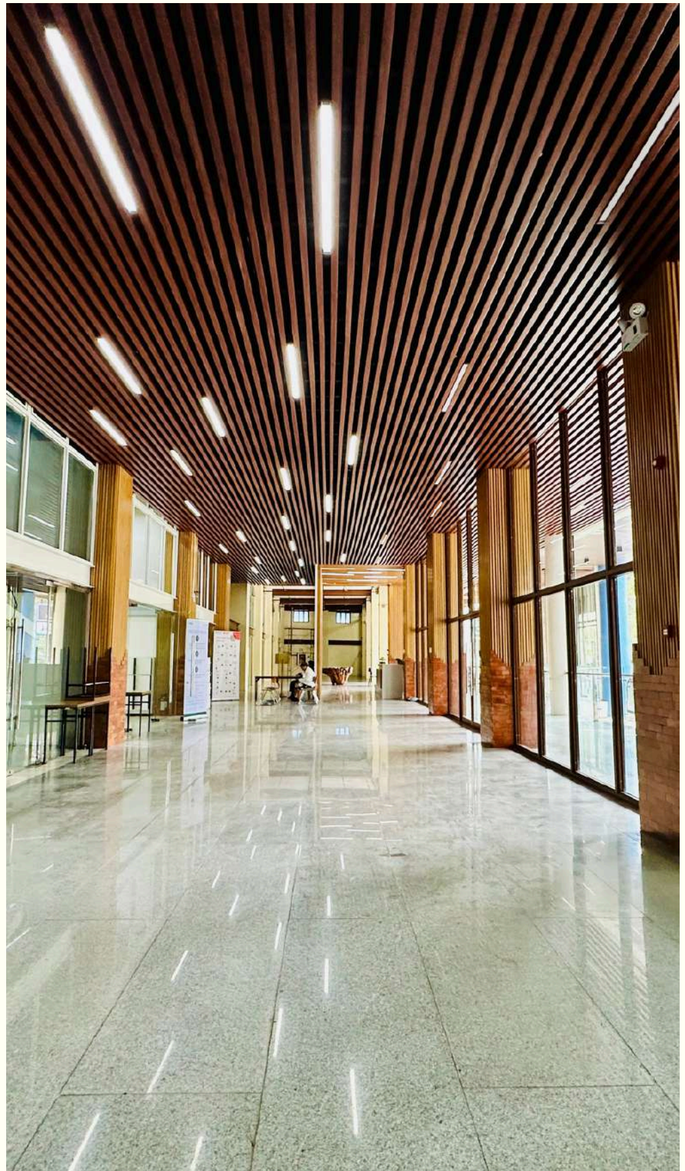



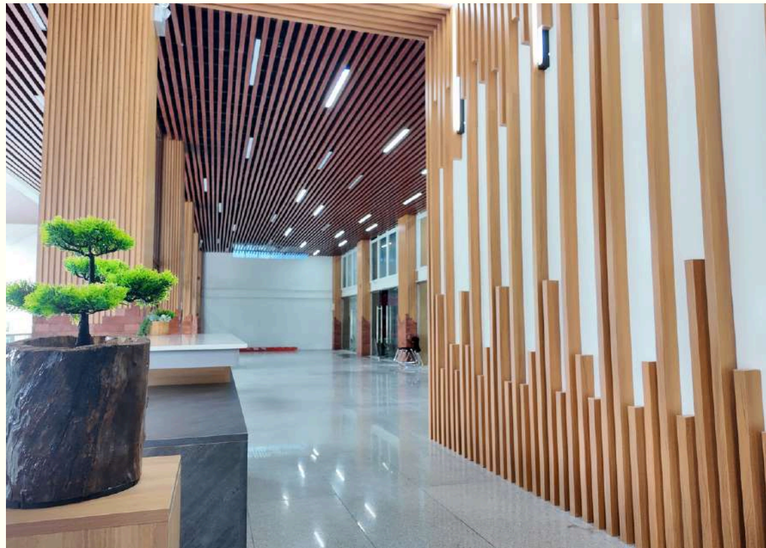

學生餐廳

5F Dining Restaurant · 自助餐形式 · 多元菜色







餐食特色

自助餐形式
多樣主菜、蔬果、湯品自由選取

多國料理
菲式、亞洲、西式菜色輪替

菜單即時查詢
Portal 系統可查看每日菜單

週末餐食登記
用餐者需事先於 Portal 登記
早餐100 php / 午晚餐179 php

時段 MEAL	MON - FRI	SAT	SUN
BREAKFAST 早 餐	7:20 - 8:00 AM	8:20 - 9:00 AM	8:20 - 9:00 AM
LUNCH 午 餐	11:40 AM - 12:15 PM 12:35 PM - 1:10 PM	11:40 AM - 12:20 PM	
DINNER 晚 餐	5:30 - 6:30 PM	5:40 - 6:20 PM	

交誼廳 Student Lounge

舒適交流空間，學習、交友一次滿足











咖啡舖

咖啡、珍奶、零食，解饞的好幫手

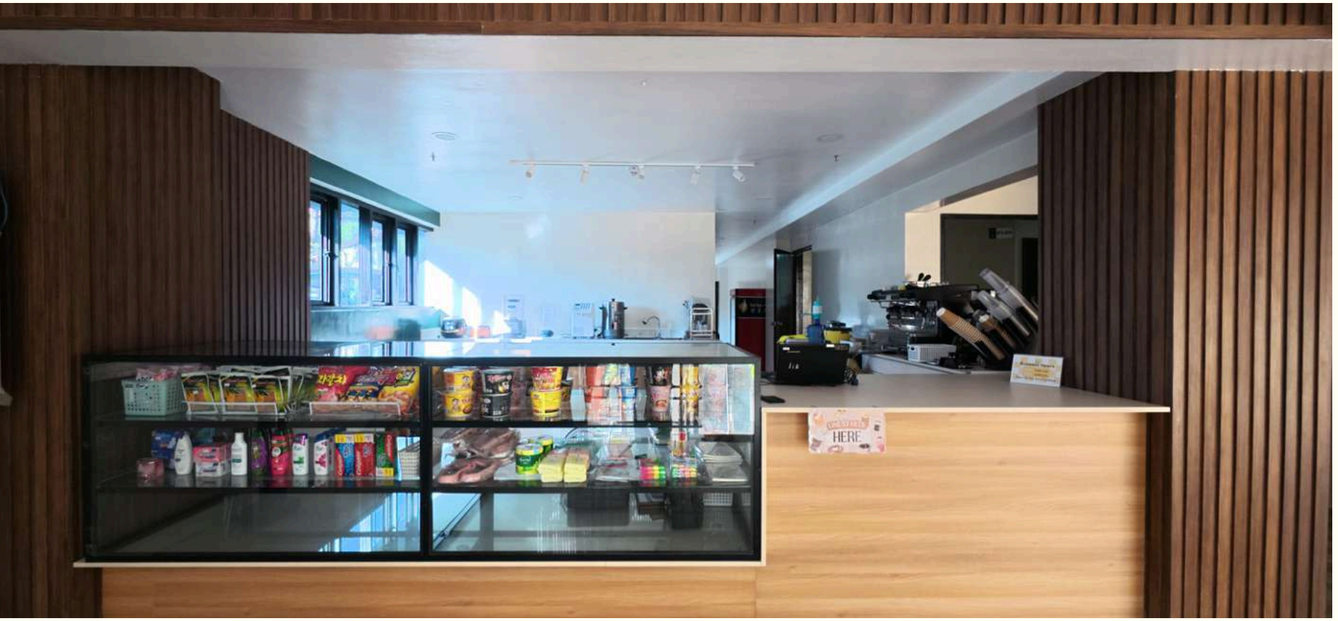







單人房 A

Single Room · 個人專屬空間

BED · 雙人床

- 舒適床墊寢具
- 分離式衛浴
- 個人書桌衣櫃
- 冰箱・微波爐 ・ 除濕機・熱水壺



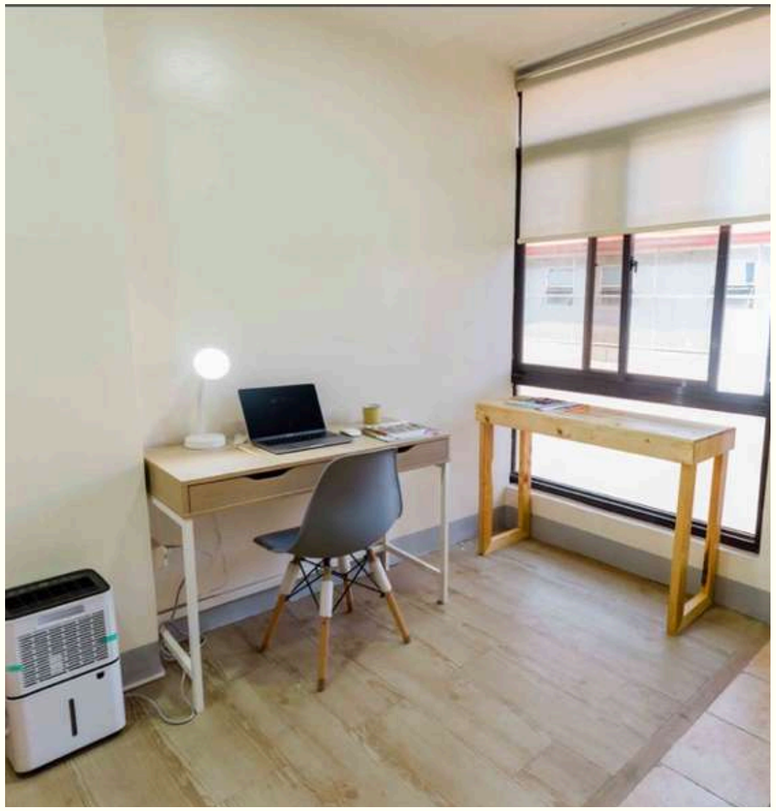

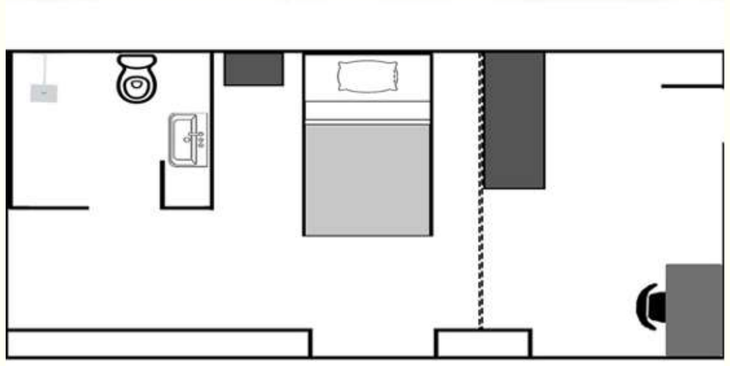





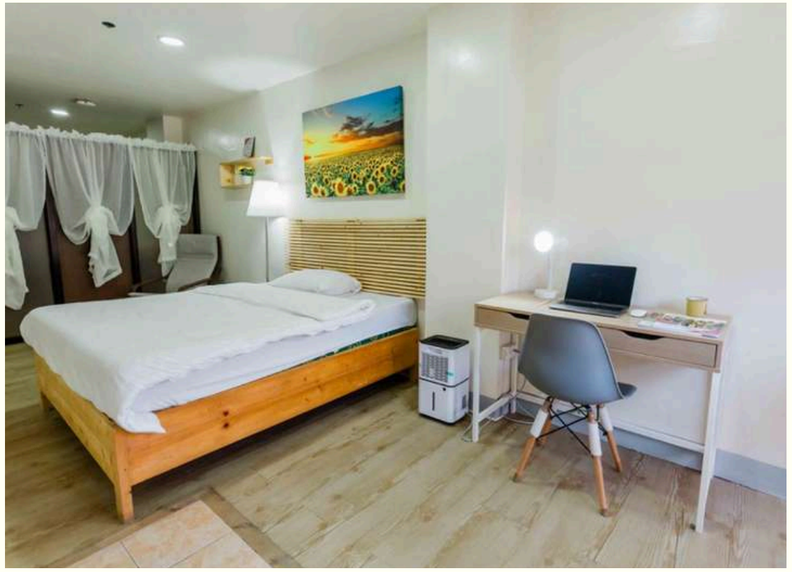

單人房 B.C

Single Room．共享休憩客廳空間、個人專屬空間

BED · 單人床

- 舒適床墊寢具
- 個人衛浴設施
- 個人書桌衣櫃
- 冰箱・微波爐 ・ 除濕機・熱水壺







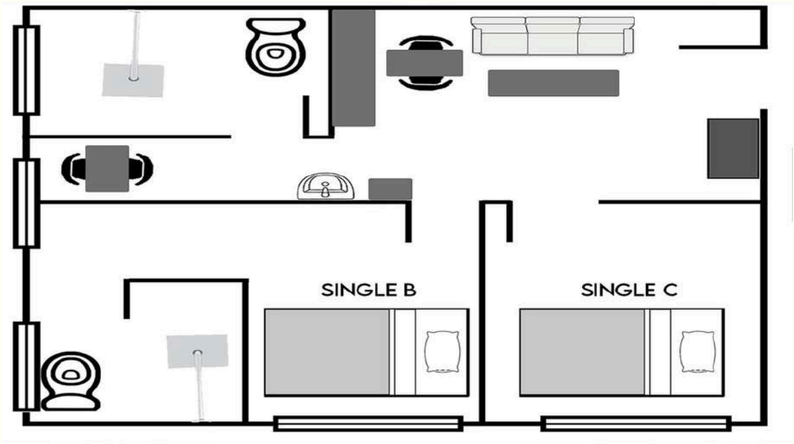

雙人房 A

Twin Room · 雙人共享空間

BED · 單人床 X 2

- 舒適床墊寢具
- 分離式衛浴
- 個人書桌衣櫃
- 冰箱・微波爐 ・ 除濕機・熱水壺

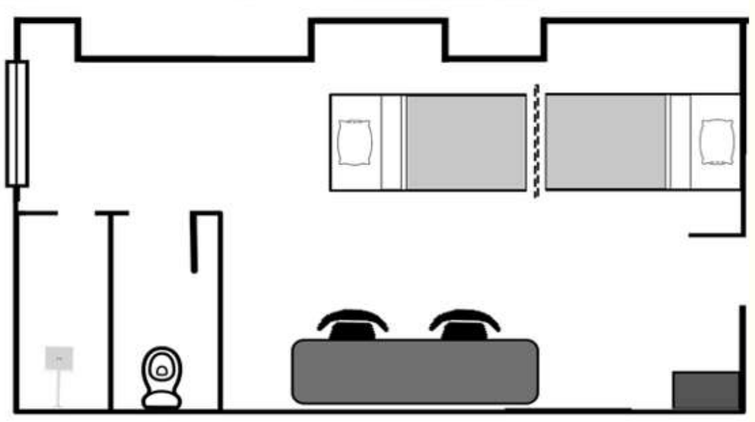









雙人房 B

Twin Room · 雙人共享空間

BED · 單人床 X 2

- 舒適床墊寢具
- 分離式衛浴
- 個人書桌衣櫃
- 冰箱 · 除濕機 · 熱水壺

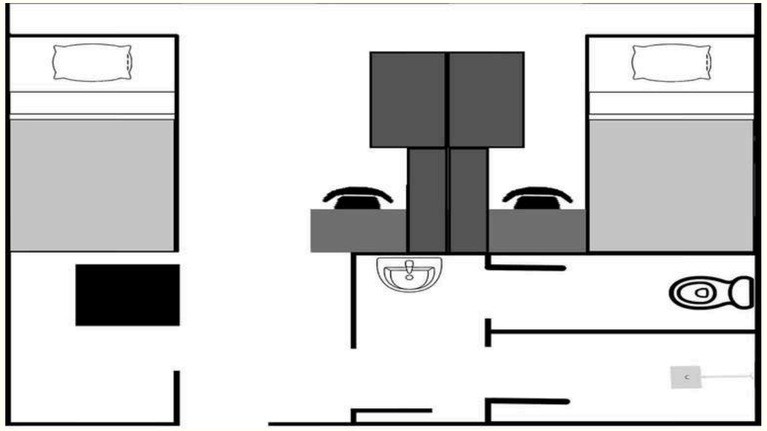









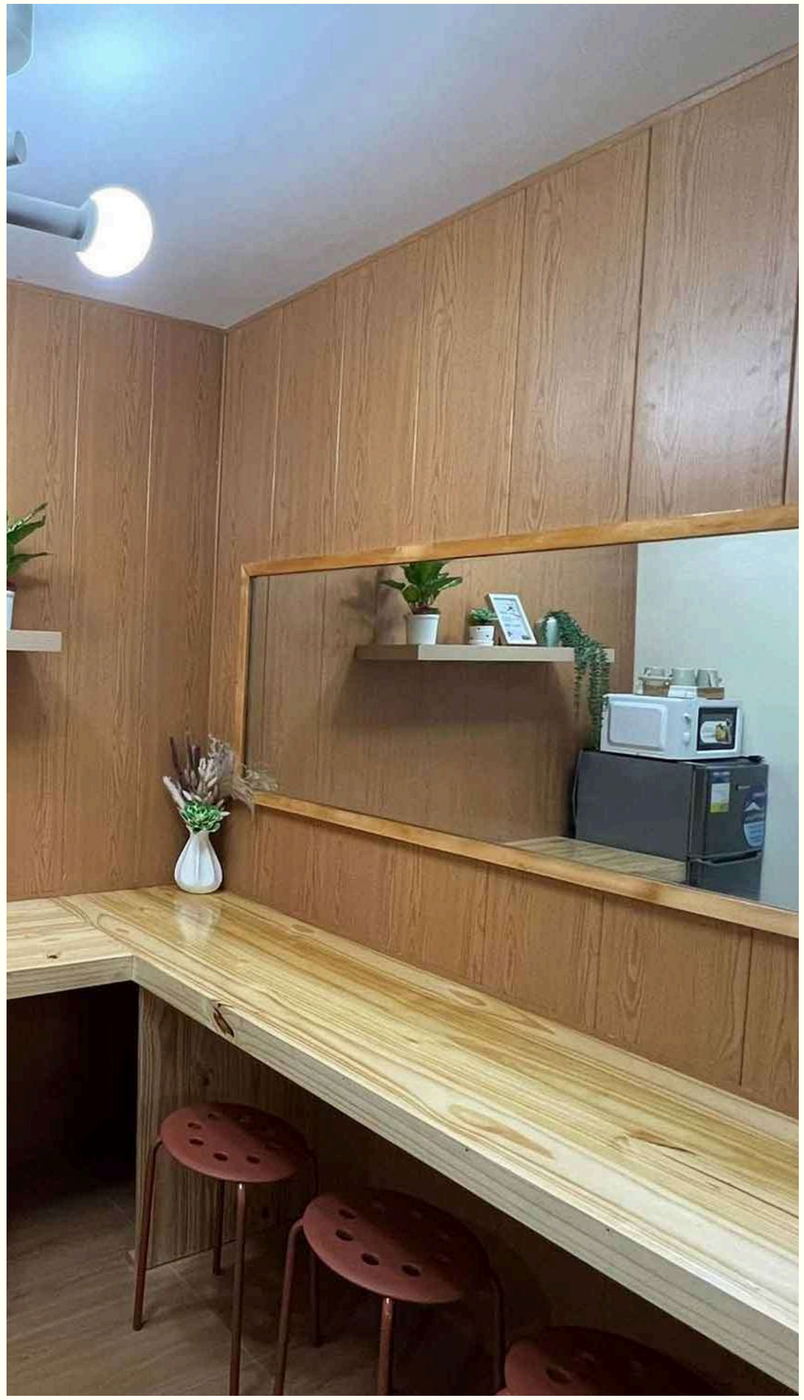





五人房
5BR Solo Room

獨立床鋪、隱私空間大升級

BED · 上層臥鋪

- 分離式衛浴・公共空間
- 個人書桌衣櫃
- 門簾 · 隱私大升級
- 冰箱・微波爐 ・ 除濕機

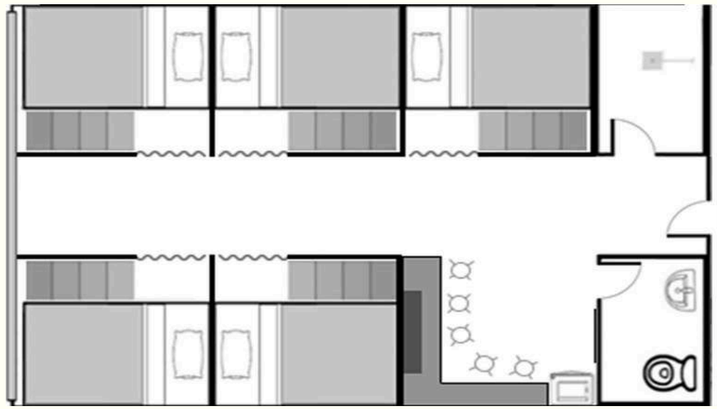

四人房 · 六人房

Multi-Person Rooms · 適合社交型學員

BED · 上層臥鋪,下層個人空間

- 分離式衛浴
- 個人書桌衣櫃
- 床簾 ・冰箱・ 除濕機





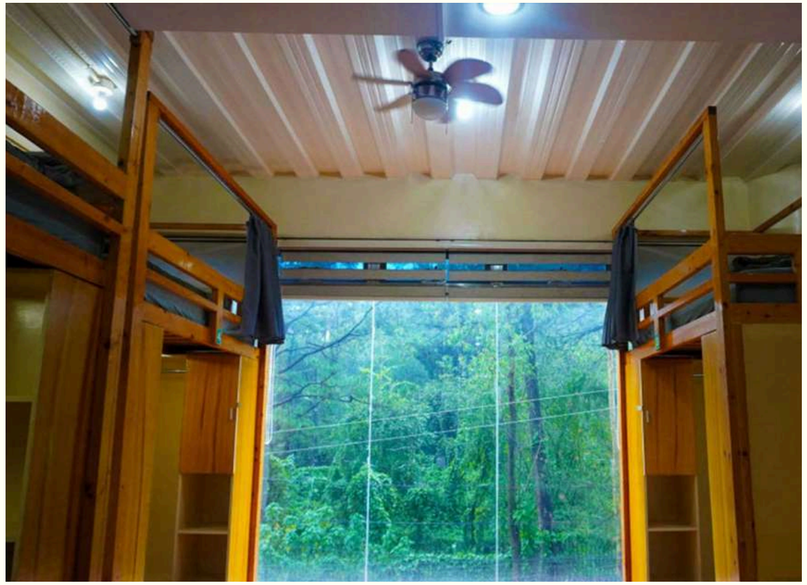





校內活動 · 常態 + 每月活動月曆

節慶主題不間斷、校園生活充滿驚喜

REGULAR

常態活動

- 歌唱比賽
- 選美比賽
- 團康活動

MONTHLY THEME

每月特殊主題

- 新年慶祝
- 復活節活動
- 母親節主題
- 其他節慶主題









校外活動 · 週末小旅行

深度探索菲律賓、學習外的體驗記憶

DESTINATIONS

熱門週末目的地

百島 · Hundred Islands
海島群 · 潛水浮潛勝地

San Juan · 海邊
陽光沙灘 · 衝浪聖地

Mt. Ulap · 登山
一日山徑挑戰 · 山嵐美景

其他小旅行
不定期公告 · 校方安排







IELTS 專業校區

Pines IELTS 校區為從初學者到高分目標者的各程度學生,提供客製化的學習環境,
在專業師資指導下,透過系統化的學習計畫與實戰練習,有效達成目標分數。

需要在短期內
取得 IELTS分數

偏好沉穩
學習環境的人

想認真
投入英語學習的學員

想全面
提升英語整體實力的學員



創造成果的 5 大差異

01

教學經驗

專業師資

只教 IELTS 課程的專業師資

專注 IELTS 的專業師資系統化授課

02

教師評鑑

94 分

嚴格的教師評鑑標準

學生評分佔 40%
連續 4 次未達標即解聘

03

官方教材

自製教材

反映最新命題趨勢的課程規劃

Cambridge IELTS
Road to IELTS 併用

04

誤差

0.25 Band

Mock 與正式考試平均差距

貼近真實考試的 Mock Test 與評分標準

05

課程滿意度

4.87

學生課程評分平均

學生親自評分的課程滿意度

教師資歷

89%
持有正式 IELTS 7.0 以上的教師

100+
IELTS 專屬師資

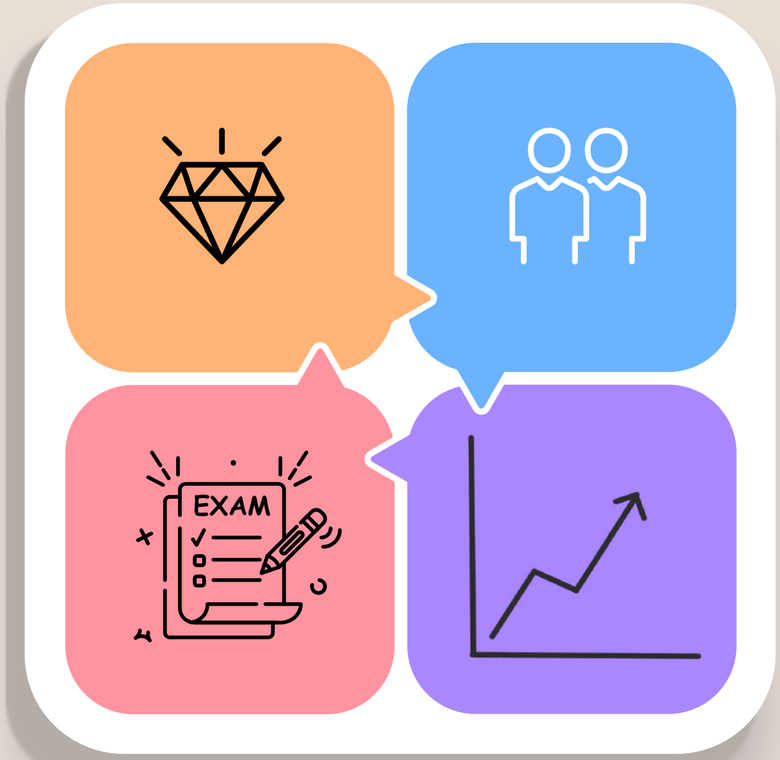

4.87
學生課程評分平均

+1.0~2.5
雅思學生平均提升幅度

師資培訓

01 **人資部基礎訓練·2 週**
全職基礎訓練

02 **IELTS 密集訓練·2 週**
每天與 HEAD TEACHER 一起備課

03 **授課模擬**
檢核正式考試·授課方式

04 **每 4 週定期檢核**
教師團隊分享授課案例·回饋

IELTS課程總覽

級別		入學條件	課程組成	課程期間	模擬考
Pre-IELTS	Head Start	IELTS 1.0–2.5	1:1 課程 4 堂 1:4 課程 4 堂	4 ~ 8 週	每 4 週 1 次 (可每 2 週申請 1 次)
	Jump Start	IELTS 3.0–3.5			
IELTS Regular	Builder	IELTS 4.0–5.5	1:1 課程 4 堂 1:4 課程 3 堂	4 ~ 16 週	每 4 週 1 次 (可每 2 週申請 1 次)
	Enhancer	IELTS 6.0			
IELTS Guarantee (提供 1 次正式 IELTS 考試,每週實施模擬考)	5.5+	IELTS 4.0	1:1 課程 5 堂 1:4 課程 2 堂	8 週或 12 週	每週六
	6.0+	IELTS 5.0			
	6.5+	IELTS 6.0	1:1 課程 6 堂		
	7.0+	IELTS 6.5			
IELTS Intensive	口說．寫作集中	IELTS 1.0 ~	1:1 課程 6 堂	建議 4 週	每 4 週 1 次 (可每 2 週申請 1 次)

Pre-IELTS

Best For

- 建立英語基本能力與 IELTS 應試觀念
- 為後續 IELTS 課程打下扎實基礎

類型	教材 · 以Level 1 為例	簡介
1:1	Speaking P1 & 2	雅思口說技能訓練
1:1	Speaking P3	雅思口說技能強化
1:1	WT 1	雅思寫作技能
1:1	WT 2	雅思寫作技能
4:1	Reading（2堂)	閱讀訓練
4:1	Listening （2堂）	雅思聽力技能

Regular IELTS

Best For

- 想要全面強化 IELTS 四項技能的學員
- 針對弱項強化，建立完整應試策略
- 熟悉官方考題與各種應試技巧

類型	教材 · 以Level 1 為例	簡介
1:1	Speaking P1 & 2	雅思口說技能訓練
1:1	Speaking P3	雅思口說技能強化
1:1	WT 1	雅思寫作技能
1:1	WT 2	雅思寫作技能
4:1	Reading	閱讀訓練
4:1	Listening（2堂）	雅思聽力技能

IELTS Guarantee 8w/12w

Best For

- 以海外移民或就業為目標、需要分數的人
- 澳洲·加拿大等海外護理師就業準備者
- 熟悉官方考題與各種應試技巧

類型	教材 · 以保證班6.0 為例	簡介
1:1	IELTS G6.0+ Speaking P1 & 2	雅思口說技能訓練
1:1	IELTS G6.0+ Speaking P3	雅思口說技能強化
1:1	IELTS G6.0+ WT 1	雅思寫作技能
1:1	IELTS G6.0+ WT 2	雅思寫作技能
1:1	IELTS G6.0+ Reading	閱讀技能
4:1	IELTS G6.0+ Listening (2堂)	雅思聽力技能

Global Youth IELTS

Best For

- 專為 15-17 歲青少年設計
- 系統化 IELTS 準備，建立英語基礎與應試技能
- 適合有意留學或進入國際教育的青少學員

類型	教材 · 以Level 1為例	簡介
1:1	Speaking P1 & 2	雅思口說技能訓練
1:1	Speaking P3	雅思口說技能強化
1:1	Academic WT 1	雅思寫作技能
1:1	Academic WT 2	雅思寫作技能
1:1	Academic Reading	閱讀技能
4:1	Academic Listening (2堂)	雅思聽力技能

INTENSIVE IELTS

Best For

- 需求針對寫作及口說強化的學員
- 系統化 IELTS 準備，建立英語基礎與應試技能
- 適合有意留學或進入國際教育的青少學員

類型	教材 · 以保證班6.0 為例	簡介
1:1	Speaking P1 & 2	雅思口說技能訓練
1:1	Speaking P3	雅思口說技能強化
1:1	Academic WT 1	雅思寫作技能
1:1	Academic WT 2	雅思寫作技能
1:1	Academic Reading	閱讀技能
4:1	Academic Listening	雅思聽力技能

PINES選修課程（IELTS）

- 報名:隔週週一 18:00 ~ 週二 10:00(入學後先報先錄取)
- 費用: 300 披索 → 2 週全勤 100% 退費
- 期間: 以 2 週為單位
- 人數: 4 ~ 8 人(未達最低人數則不開班)

晚間選修 · EVENING OPTIONS（兩梯次17:15及19:00)

IELTS Speaking

以討論與發表為主,
強化實戰溝通能力

IELTS Vocabulary

為達成高分,集中學習學術與
高難度必備字彙

IELTS Pronunciation

透過音標學習與精準矯正,提
升口說自信

IELTS Grammar

攻克作為寫作·口說基礎的核
心句型結構與文法

IELTS Writing

系統化分析 Writing Task 2 結
構,掌握學術表達

Mastering the Keyboard

為電腦版 IELTS 做準備,
提升打字速度與正確率的訓練

Impromptu Speaking

針對即席主題培養邏輯性
回答與口說反應力

Spell It Out

為建立全項目基礎,
掌握正確的英文拼字

Enhancing Reading Skills

提升閱讀技巧,磨練各項目核
心解題技巧

Brainstorming for Writing Task 2

為 Essay 寫作建立邏輯性
想法發想與架構策略

保證班目標分數達成率

85% 通過率
＋2 分以上的提升

保證班學生成績大幅度提升

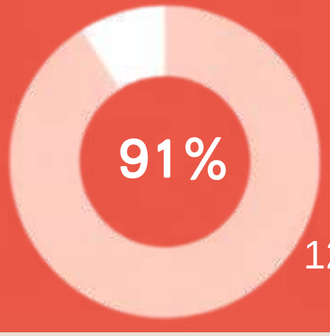

12週保證班

選擇 PINES 雅思校區的理由

- 系統的分數提升方法
- 四週成績記錄系統
- 8 週及12 週保證課程課劃
- 模擬官方考考系統

學生在就讀期間內達到的目標分數 (依規定出席率及參加模擬考試)

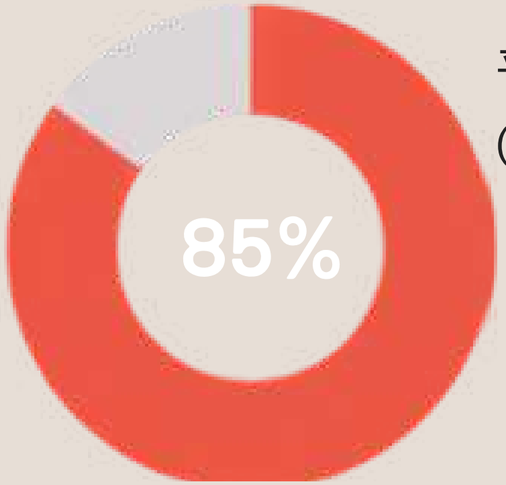

8週保證班

平均分數提升幅度

(入學分數 → 最終分數)

- 5.5+ GTD 4.2 -> 5.8
- 6.0+ GTD 4.7 -> 6.1
- 6.5+ GTD 4.8 -> 6.2
- 7.0+ GTD 6.0 -> 7.0

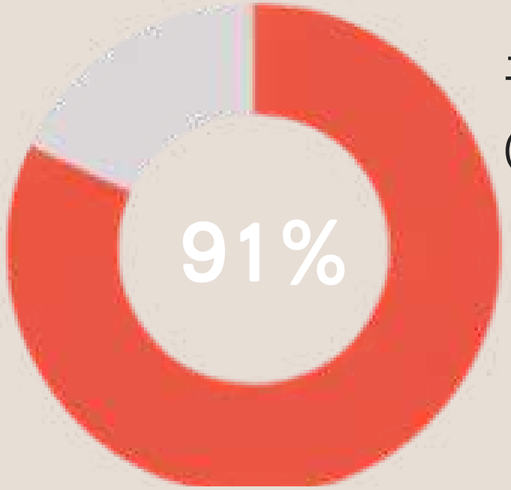

12週保證班

平均分數提升幅度

(入學分數 → 最終分數)

- 5.5+ GTD 4.2 -> 5.9
- 6.0+ GTD 4.5 -> 6.3
- 7.0+ GTD 5.2 -> 7.0

雅思成績成長證明

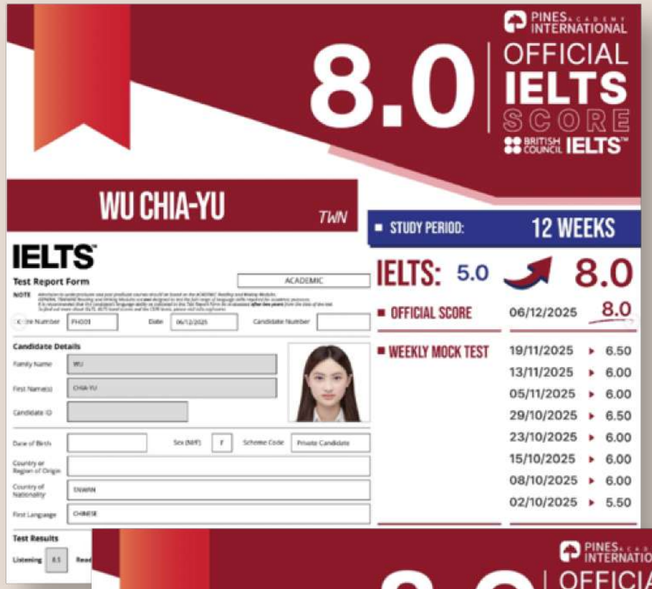

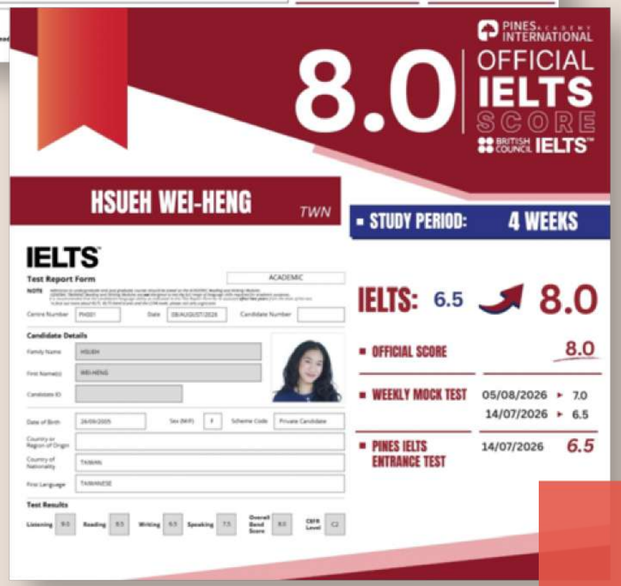





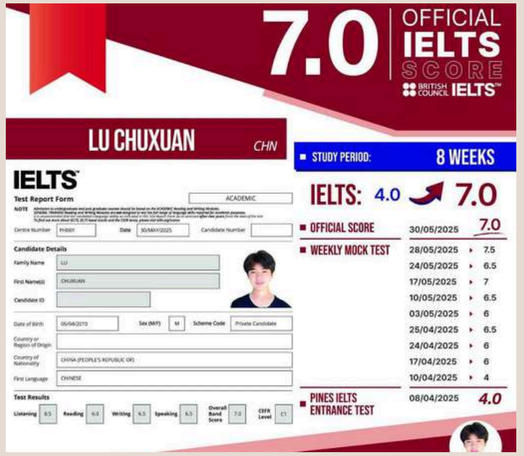







入學測驗 3.5~5.5 起步的學生,在 4~12 週內提升了 +1.0~+2.0

雅思保證班未達標情形

只要符合保證條件,即可享有 4 週免費補助學費

01

適用條件

- 最後一週過五:週六應考正式考試
- 出席率 95% 以上
- 每週參加指定 Mock
- Mock 未連續 3 次分數降下

02

補助範圍

- 以 4 週為單個補助學費至達標
- 宿舍費 當地費用由學生負擔
- 免費 4 週後應考正式考試

(*報名費由學生負擔)

03

延長方式

- 確認成績後未達標即申請延長
- 達標則以一般報名繼續上課

START YOUR JOURNEY

開始你的PINES之旅

課程 · 環境 · 一站到位的英語學習體驗

PINES INTERNATIONAL ACADEMY · Baguio, Philippines · www.pinesacademy.com

