



Feel the breeze

WE CREATE THE DIFFERENCE

IBREEZE INTERNATIONAL LANGUAGE CENTER

歡迎來到菲律賓

菲律賓

英語是菲律賓的官方語言
為亞洲學生提供優秀課程
友好的老師和文化
長久經驗
實惠的價格

宿霧

第二大城市，安全狀況良好
擁有適合學習和活動的熱門旅遊景點
亞熱帶氣候
26 ~ 30° 攝氏度
便利的交通和醫療

從機場到Ibreeze只需20分鐘

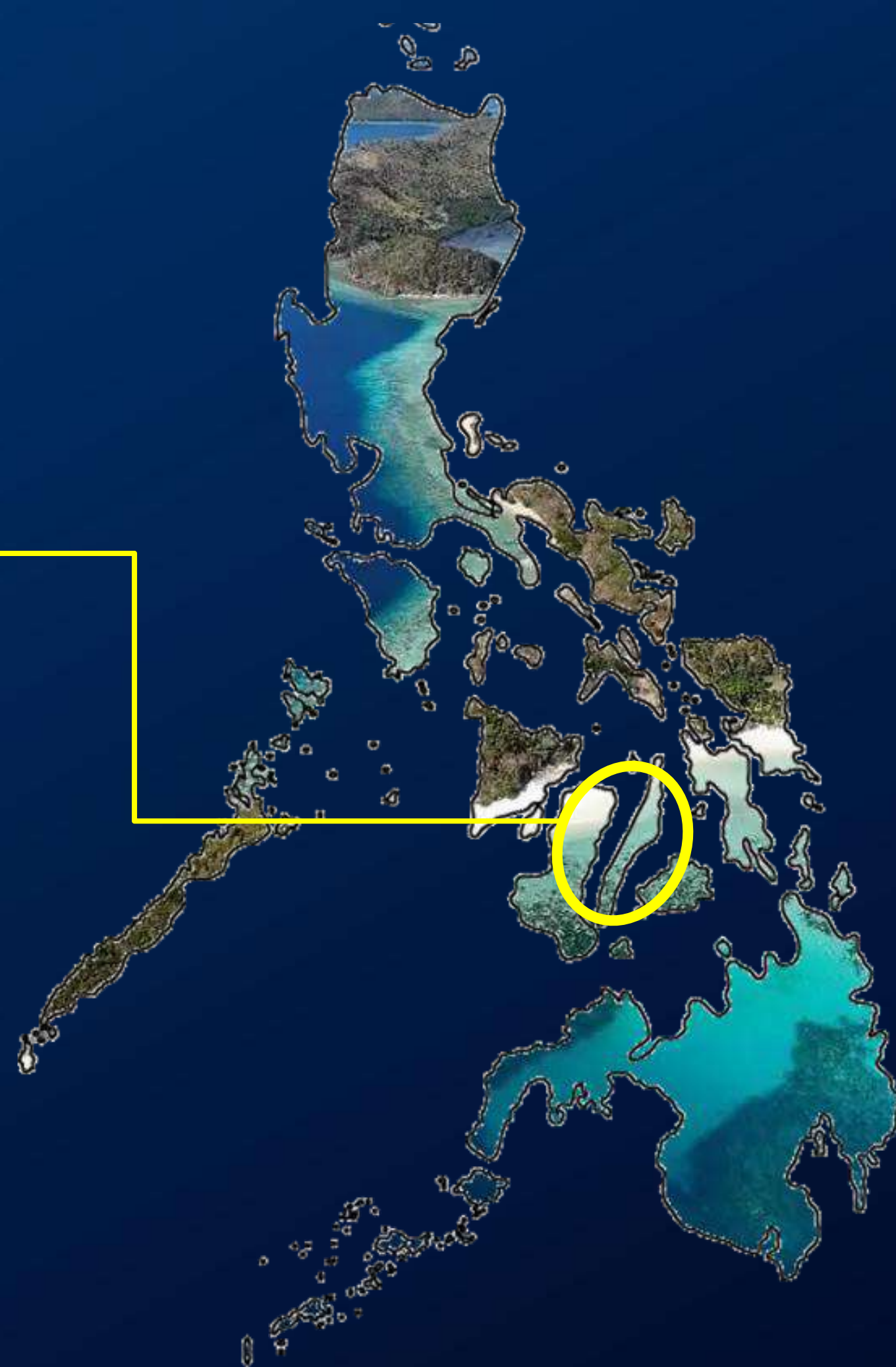

為什麼選擇I.BREEZE?

I.BREEZE CREATES THE DIFFERENCE



24小時英語環境



100%常規教師,
2013



最好的位置



獨特的管理模式

2013

建立 BOC,
100學生

2019

主校區
I.BREEZE
180學生

2024

新校區
I.BREEZE
300學生

24小時英語環境

每日詞彙測試



室友

不同國籍



ABC



每天8節課

強化 ESL，上午 8 點至下午 5:10



夜間活動課

會話課、流行英語、尊巴舞、瑜珈、
雅思特別課等



日程表

舉例) Power ESL 課程

07:00 – 08:00 早餐 (國定假日& 週末從 8am開始)

07:30 – 07:50 每日單字測驗(自由參加)

08:00 – 08:45 口說一對一課程

08:50 – 09:35 閱讀一對一課程

09:40 – 10:25 休息時間(自修)

10:30 – 11:15 團課

11:20 – 12:05 文法一對一課程

11:30 – 13:00 午餐

13:05 – 13:50 休息時間 (自修)

13:55 – 14:40 特殊團課(美國老師)

14:45 – 15:30 寫作一對一課程

15:35 – 16:20 團課

16:25 – 17:10 聽力一對一課程

17:15 – 18:00 夜間活動課:Zumba / Yoga Class (自由參加)

17:30 – 18:30 晚餐

18:30 – 19:15 夜間學術課程 (自由參加)

19:00 – 21:00 夜間活動課: 電影 (自由參加)

※該日程表是一個範例；另外，它可能會根據課程的不同而有所不同

免費選修活動課在 I.BREEZE



每日單字測驗

- ※ 100個單字挑戰 (一週)
- ※ 週一至週四,at07:35am(每週申請考試)
- ※ 每日:25單字/20道問題/答對10題即通過
- ※ 每週/月最佳單字測驗獎勵



夜間活動課

- ※ 週一: Yoga Class 18:00-19:00
- ※ 週二: Zumba Class 17:15-18:00
- ※ 週三: 電影之夜 19:00-21:00
- ※ 週四: Yoga Class 18:00-19:00
- *時間可能會因淡/旺季調整*



夜間學術課程

- ※ 流行音樂/ 會話課程
- 週一~週四(每週申請註冊)
- ※ IELTS 常見的錯誤
- 週三 (雅思目標課程12週以上必修)

※ 門禁: **22點** (隔天有課) / **24點** (隔天沒課)

※ 餐點: 週一至周日 ,每日三餐

獨特的管理模式 (始於2013)

I.BREEZE 最佳管理學校

I.BREEZE通過特殊的管理系統保證了令人滿意的學習體驗，該系統從學習期的開始到結束都為學生提供支援。

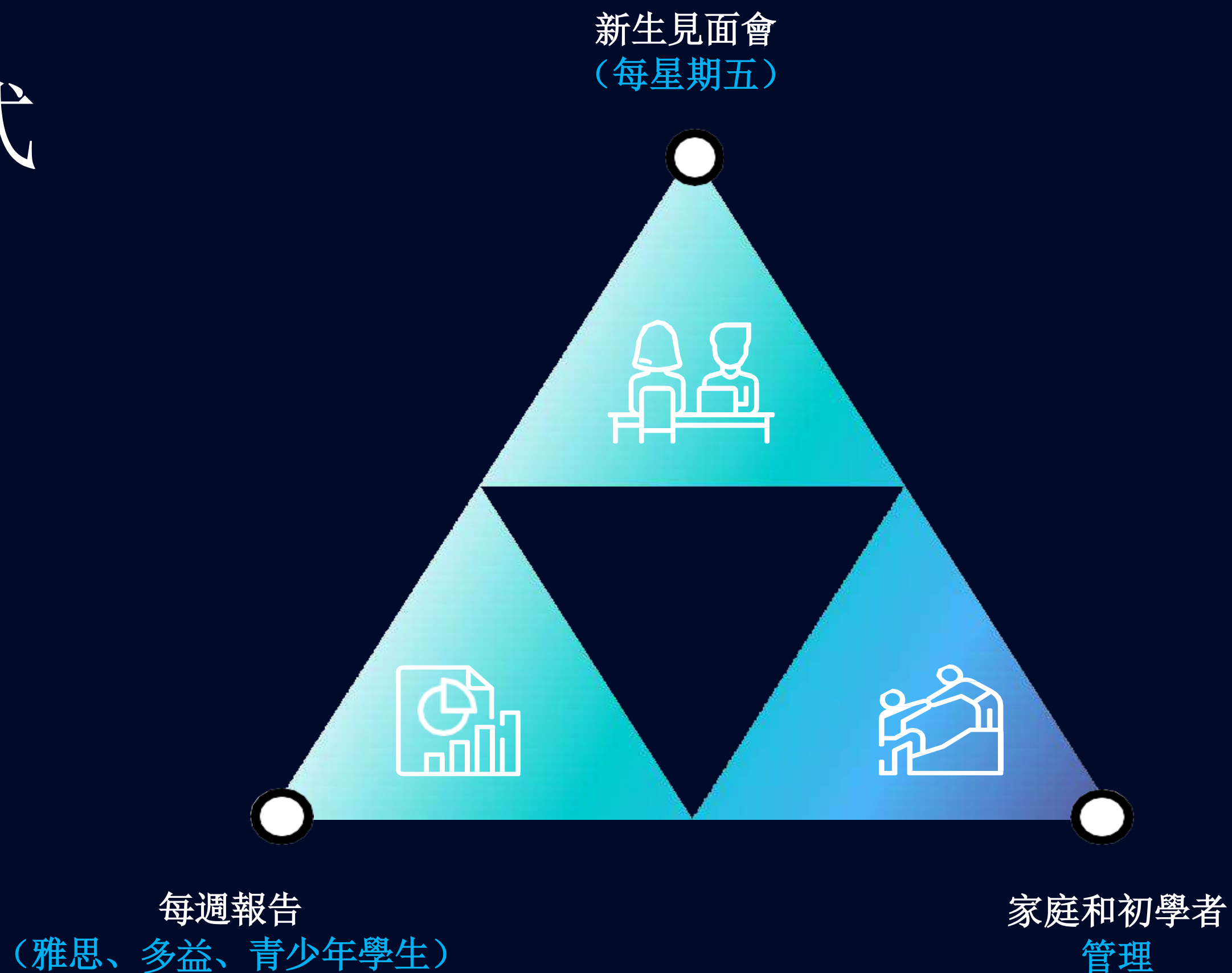

I.BREEZE INTERNATIONAL LANGUAGE CENTER

教師培訓 計畫

始於 2013



1. 日常訓練
日常雅思文法訓練



2. 每週訓練
週六訓練



3. 每月訓練
每月雅思模擬考試
提供學習回饋與獎勵

培訓師向有空堂時間的老師,教授英文,每天9節課,
上午8:00 am~下午4:55pm



各種培訓計畫, 以激勵教師並評估他們的能力



每個部門都接受技能培訓, 以及雅思和多益新教師的特殊培訓



Why I.BREEZE?

宿霧中心最佳位置



SM Mall

菲律賓最有名的購物中心。
電影院、超市、外幣兌換處、百貨公司等。

從I.BREEZE步行10分鐘

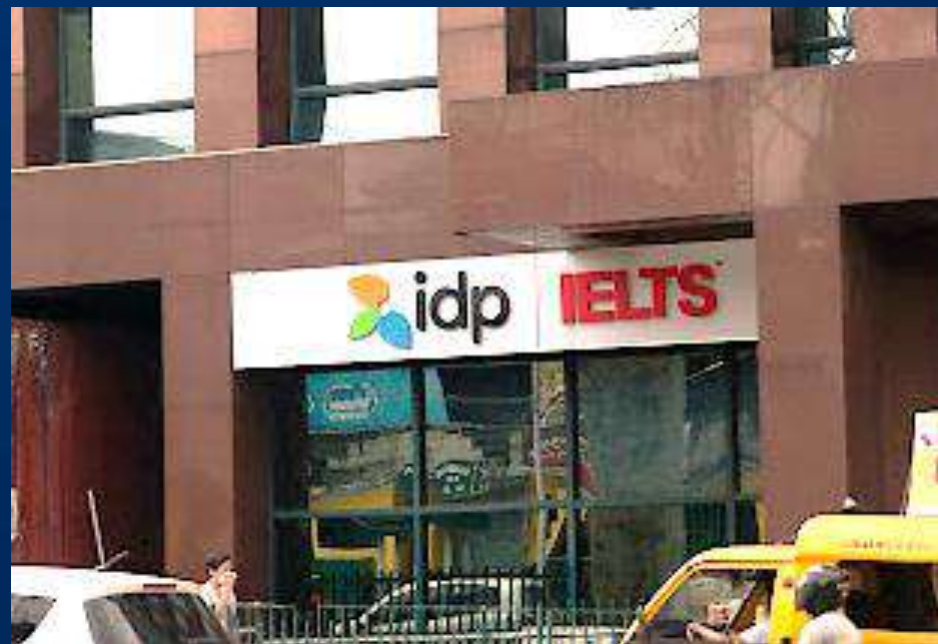

IDP Main TEST Center

I.BREEZE為官方考場IDP合作對象
I.BREEZE就讀雅思學生，
可以參加IDP的官方考試。

從I.BREEZE步行7分鐘



Ayala Mall

宿霧市的熱門購物中心以夜景而聞名。
電影院、超市、外幣兌換處、各式各樣的商店等

從I.BREEZE步行10分鐘



UCMed & Chonghua & CDU

宿霧市最大的醫院。
我們的學生住在最舒適安全的環境。

從I.BREEZE10分鐘車程

為什麼選擇 I.BREEZE?

宿霧中心最佳位置

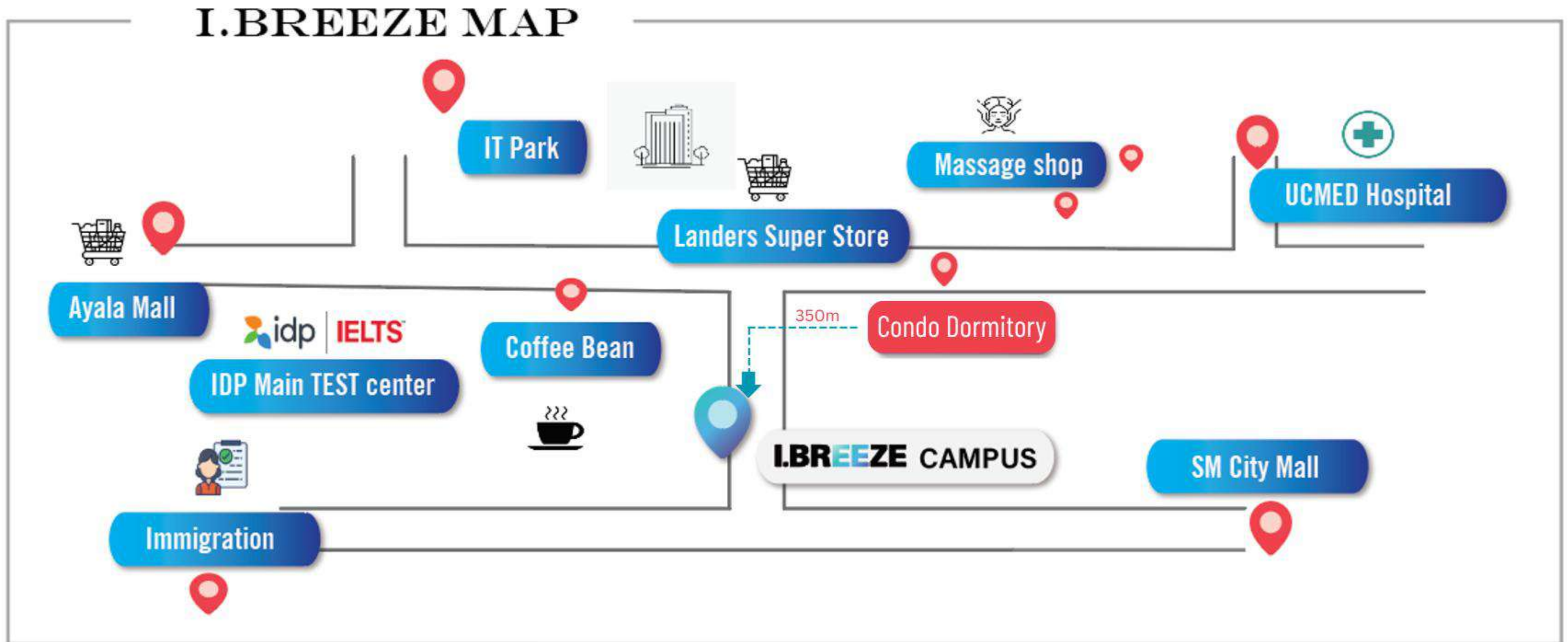

I.BREEZE COURSE

✂ Based on CEFR Leveling System

I.BREEZE Leveling System			IELTS	TOEIC	TOEFL IBT	Cambridge
Advance	C2	STUDY JOURNEY 3	8.5 – 9.0	955 – 990	120	CPE
	C1		7.0 – 8.0	930 – 950 905 – 925	110	CAE
Independent Learner	B2	STUDY JOURNEY 2 12 weeks	5.5 – 6.5	865 – 900 790 – 860	105 87	FCE
	B1		4.0 – 5.0	670 – 785 530 – 665	80 57	PET
Basic	A2	STUDY JOURNEY 1 12 weeks	3.5	450 – 525 250 – 395	50 17	KET
	A1		2.5	240 160		
PRE – A1						

強化ESL
POWER ESL
(+WORKING HOLIDAY)

初學者加強課程
INTENSIVE BEGINNER

輕量 ESL
LIGHT ESL

(密集口說課)
INTENSIVE SPEAKING

雅思目標班
IELTS TARGET
(Online Reward)

雅思初學者
IELTS STARTER

商業英文
BUSINESS
(GENERAL & BEC)

多益目標班
TOEIC TARGET

青少年ESL & YLE
JUNIOR ESL & YLE

國際夏令營
INTERNATIONAL
JUNIOR CAMP

POWER ESL(強化ESL)

POWER ESL CURICULLUM 2025

課表	課程堂數	星期一	星期二	星期三	星期四	星期五
單字測驗(早晨)	每日測驗 (選修)	每週單一主題的單字測驗(100單字挑戰)/ 1 天 25 個單字				
一對一	5 堂	閱讀, 寫作, 口說, 聽力, 文法				
團體課	2 堂	日常生活對話,表達和辯論技巧等				
特殊課	1 堂	生活英語和情境對話等				
夜間學術課程 (6:30 – 7:15 p.m.)	1 堂 (選修)	學生可選擇: 對話課 / 流行音樂...等				
英文測驗 (必選)	每月				英文測驗	
課程規範	※ 課程開始日期- 每週一 ※ 英文要求程度- 任何英文程度 ※ 團體課：1對6, ※ 特殊課：1對10. 由美國教師或是高級菲籍教師指導. (PreA1&A1 學生將由高級菲籍教師指導) ※ 夜間課程：常規課程後,可自由選擇參加					

✂ POWER ESL + Working Holiday Preparation (打工度假課)

強化 ESL 8週

=

基礎ESL 6週

+

打工度假課程2週



- 8週以上的POWER ESL學生
- 兩週內，5堂MTM課程將改為打工度假課程（履歷、面試、對話等）
（例如，POWER ESL 6 週 + 工作假期計課程2 週）
- 學生可以從一開始就註冊，也可以在到達學校後註冊
（抵達後註冊，視學校情況而定）
- 無需額外付費。無課程變更費用。

INTENSIVE BEGINNER(初學者加強課程)

INTENSIVE BEGINNER CURICULLUM 2025 (對於零英語背景的初學者所設置的特殊課程和進度管理監督。

課表	課程堂數	星期一	星期二	星期三	星期四	星期五
單字測驗 (早晨)	每日測驗 (必選)	每週單一主題的單字測驗(100單字挑戰)/ 1 天 25 個單字				
一對一	5 堂	發音 & 單字, 口說,閱讀, 聽力, 文法				
團體課	3 堂	日常對話、常用的表達和辯論技巧等				
夜間學術課 (6:30 – 7:15 p.m.)	1 堂 (選修)	學生可選擇:對話課 / 流行音樂...等				
英文測驗 (必選)	每月				英文測驗	
管理/監測	每週	在老師每日/每週的監督下制訂學習計畫和回饋				
課程規範	※ 課程開始日期– 每週一 ※ 英文要求程度– Pre-A1 ※ 小組課：1 位老師，最多 6 位學生 ※ 強制參加每日的單字測驗 ※ 100%完成作業（老師每週報告）					

LIGHT ESL(輕量ESL)

2025 CURRICULUM

課表	課程堂數	週一	週二	週三	週四	週五
單字測驗(早晨)	每日測驗(選修)	每週單一主題的單字測驗(100單字挑戰)/ 1 天 25 個單字				
一對一	4 堂	口說, 閱讀, 聽力, 文法				
團體課	2 堂	每日對話, 辯論, 討論, 日常表達				
夜間活動課 (6:30 – 7:15 p.m.)	1 堂 (選修)	學生可以選擇: 對話/ 流行音樂 等.				
英文測驗(必修)	每月				英文測驗	

INTENSIVE SPEAKING(密集口說課)

2025 CURRICULUM

課表	課程堂數	週一	週二	週三	週四	週五
Voca Test (Morning)	每日測驗(選修)	每週單一主題的單字測驗(100單字挑戰)/ 1 天 25 個單字				
1ON1	4 堂	口說, 對話, 文法, 閱讀				
NIGHT ACADEMIC (6:30 – 7:15 p.m.)	1 堂 (選修)	學生可以選擇: 對話/ 流行音樂 等.				
LEVEL TEST (Compulsory)	每月				英文測驗	

GENERAL BUSINESS & BEC(商業英文)

劍橋商務英語證書

BUSINESS CURICULLUM 2025（劍橋商務英語證書）

課表	課程堂數	星期一	星期二	星期三	星期四	星期五
單字測驗 (早晨)	每日測驗 (選修)	每週單一主題的單字測驗(100單字挑戰)/ 1天25個單字				
一對一	4 堂	商務信函、商務演講、商務閱讀、商務文法				
團體課	2 堂	商務詞彙、國際交流、商務會談				
夜間學術課 (6:30 – 7:15 p.m.)	1 堂 (選修)	學生可選擇: 對話課 / 流行音樂...等				
英文測驗 (必修)	每月				英文測驗	
商業發表 (選修)	最後一週			演講發表		
課程規範	※ 英文要求程度 – IELTS 3.5 / TOEIC 350 / I.BREEZE Level A2 如果學生沒有達到英文成績的要求，強制將課程改為密集口說課程，無退款。 (在第 4 週的月考測試後,如成績提升可以開始商務課程) ※ 商務團體課需3名以上學生。如果我們沒有足夠的學生人數，我們將提供ESL團體課程。					

TOEIC TARGET(多益目標班)

TOEIC CURRICULUM 2025 (最少 4 週)

課表	課程堂數	星期一	星期二	星期三	星期四	星期五
單字測驗 (早晨)	每日測驗 (選修)	每週單一主題的單字測驗(100單字挑戰)/ 1 天 25 個單字				
一對一	5 堂	※ 3 個必修: TOEIC 聽力 / 閱讀 & 口說 ※ 2 個選修 : TOEIC 聽力 / 閱讀 & 口說 / 寫作 / 文法				
團體課	2 堂	TOEIC 單字 and ESL 文法				
夜間學術課 (6:30 – 7:15 p.m.)	1 堂 (選修)	學生可選擇: 對話課 / 流行音樂...等				
TOEIC模擬考	每週	註冊大於12週 (免費官方考試一次) (90% 出席率& 畢業前三週模擬考成績大於550者)			模擬測驗	
TOEIC 測驗回顧	每週			回顧		
課程規範	※ 英文要求程度– IELTS 3.5 / TOEIC 350 / I.BREEZE Level A2 如果學生沒有達到英文成績的水準，強制將課程為 強化 ESL，無退款。 (在第 4 週的月考測試後,如成績提升可以開始多益目標課) ※ 多益團體課需3 名以上學生。 如果我們沒有足夠的學生人數，我們將提供ESL團體課程。					



I.BREEZE IELTS POLICY(雅思課程規範)

IELTS STARTER	IELTS TARGET
※ 課程開始日期 – 每週一 ※ 要求英文程度 – IELTS 2.5 / TOEIC 250 / I.BREEZE Level A1 ※ 如學生未達要求級別，強制將課程將改為Power ESL 課程。 （第四週通過模擬考試提升等級後，可開始雅思初級課程）	※ 課程開始日期 – 每週一 ※ 要求英文程度: IELTS 3.5 / TOEIC 350 / I.BREEZE Level A2 如學生未達要求級別，強制將課程將改為雅思入門課程，且不退款。（模擬考試兩週後，可升級為雅思目標課程） ※ 雅思團體課為3人以上課程，如人數不足，我們將提供6堂一對一課程和1堂ESL團體課。

在I.BREEZE學習雅思目標分數12週以上，即可享有免費官方測驗：

- ※ 學生必須在畢業前3週達到目標分數。（請參考目標分數表）
- ※ 如學生未達到目標模擬考試分數，免費官方測驗將轉換為4週免費線上課程（每堂課50分鐘，每週3堂課）
- ※ 學生必須參加每日Voca測驗（週一至週四）
- ※ 學生必須在雅思夜間進階班（週一至週四）取得90%以上的出席率

I.BREEZE Target Score Table (雅思目標學生必須在第10週達到目標分數即可參加免費官方考試)

Course	Entrance	4th week (Mock Test)	6th week (Mock Test)	8th week (Mock Test)	10th week (Mock Test)	11th week (Official Test)	12th week (Graduate)
IELTS Starter	A1 (21%-30%)	3.0	3.5	3.5 ~ 4.0	-	-	-
IELTS Target	3.5	4.0	4.5	5.0	5.0	Official Test	5.0 ~ 5.5
	4.0	4.5	5.0	5.5	5.5		5.5 ~ 6.0
	4.5	5.0	5.5	6.0	6.0		6.0
	5.0	5.5	6.0	6.5	6.5		6.5
	5.5	6.0	6.0	6.5	6.5		6.5
	6.0	6.5	6.5	7.0	7.0		7.0

IELTS STARTER(雅思初學者)

對於零背景的雅思初學者設置的特殊課程和進度監測，為他們參加雅思目標課做好準備

PRE-IELTS CURICULLUM 2025 (最少 3 週 – 最多8 週)

課表	課程堂數	星期一	星期二	星期三	星期四	星期五
單字測驗(早晨)	每日測驗 (選修)	每週單一主題的單字測驗(100單字挑戰)/ 1 天 25 個單字				
一對一	4 堂	口說 & 發音, 聽力, 閱讀 & 單字, 寫作				
團體課	3 堂	ESL: 文法, 表達 & 辯論技巧...等.				
夜間學術課 (6:30 – 7:15 p.m.)	1 堂 (選修)	學生可選擇: 對話課 / 流行音樂/雅思進階課...等				
IELTS 模擬考	每2週				模擬測驗	
IELTS 測驗回顧	每2週			回顧		
成績監督	每2週	主要的教師根據目標分數,計劃監督和輔導				

IELTS TARGET(雅思目標班)

2025 CURRICULUM (最低週數4週)

課程	課程堂數	星期一	星期二	星期三	星期四	星期五
單字測驗 (早晨)	每日測驗 (12週以上必修)	每週單一主題的單字測驗(100單字挑戰)/ 1天 25 個單字				
一對一	5 堂	口說 & 發音, 聽力, 閱讀, 寫作 90 mins 1 + 2				
團體課	3 堂	文法, 聽力, 閱讀 & 單字				
IELTS 進階課(夜間) (6:30 – 8:00 p.m.) (12週以上強制必修)	2 堂 (90')	練習聽力	練習閱讀	常見錯誤回顧分析	練習寫作	無課程安排
IELTS 模擬考	每週				模擬測驗	
IELTS 測驗回顧	每週			回顧		
成績監督	每2週	第一週客製化學生的讀書計畫: ※ 根據雅思問卷、入學分數、目標分數、學習時長，制定每項技能的學習計畫。 ※ 雅思班老師根據目標分數,計畫監督和輔導				

I.BREEZE

IELTS COMPUTER-BASED

(在 I.BREEZE 提升您的雅思準備水平)

為什麼選擇雅思機考?

 只需2天即可獲得結果

 宿霧主考中心的官方考試

距離 I.BREEZE 校區僅幾步之遙(五分鐘)

 **I.BREEZE On Campus is available**

☒ 與官方IDP測驗一致

☒ 充分利用學生雅思入口網站：

☐ 每週模擬測試及結果查詢

☐ 每週回饋與評價功能已上線

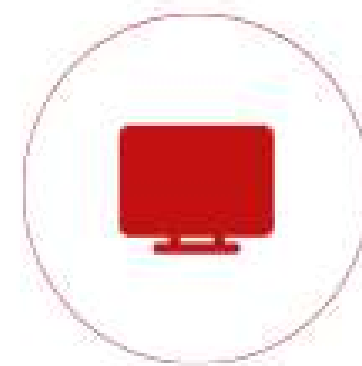

Writing Test



Listening Test



Reading Test

JUNIOR ESL & YLE(劍橋少兒英語)

2025 CURRICULUM

課程	課程堂數	星期一	星期二	星期三	星期四	星期五
單字測驗 (早晨)	每日測驗 (選修)	每週單一主題的單字測驗(100單字挑戰)/ 1 天 25 個單字				
一對一	4 堂	閱讀, 口說, 寫作& 文法, 自然發音法 & 單字, YLE Module(劍橋兒童英語教材)				
團體課	2 堂	單字, 寫作練習				
英文測驗	每月				英文測驗	
回饋 & 報告	每週			反饋	報告	
戶外活動	每月	跳島活動 (沒有家長的陪伴就讀的未成年/青少年學生)				
課程規範	<div><div></div><div><ul style="list-style-type: none">- 接受青少年學生（5-15歲）與家長一起參加。- 家長也需要選擇一般課程就讀。- 未成年學生：未滿18周歲（國際年齡），以抵達日期為準。- 所有未成年學生必須註冊為青少年課程， 但16歲以上的未成年學生，可以選擇其他課程，費用為青少年課程。- 未成年及青少年必須遵守青少年的校規規範。- 如果未成年及青少年在沒有家長的陪伴下就讀,學校將收取 100 美元/4 週的費用作為監護人費。 (包含機場送機&四週一次的跳島活動)</div></div>					

學費(2026.Jan 1)

- 註冊費用: \$150
- 接機費用: \$30 (SUN), \$50 (SAT)

課程 (USD)	1 週	2週	3週	4週	8週	12週	16週	24週
Power ESL (強化 ESL)	400	650	860	990	1,980	2,970	3,960	5,940
Intensive Beginner (初學者加強課程)	400	650	860	990	1,980	2,970	3,960	5,940
Light ESL (輕量 ESL)	340	550	720	840	1,680	2,520	3,360	5,040
Intensive Speaking (密集口說課)	320	520	650	770	1,540	2,310	3,080	4,620
IELTS Starter (雅思初學者)	-	-	890	990	1,980	-	-	-
IELTS Target (雅思目標班)	-	-	-	1,190	2,380	3,570	4,760	7,140
TOEIC Target (多益目標班)	-	-	-	1,020	2,040	3,060	4,080	6,120
Junior ESL & YLE (青少年課程)	570	850	1,090	1,290	2,580	3,870	5,160	7,740
General Business & BEC (商業英文)	370	570	750	890	1,780	2,670	3,560	5,340

宿舍費(2026.Feb. 1)

• 註冊費: \$150

• 接機費: \$30(SUN), \$50(SAT)

IB1 (USD)	1 週	2 週	3週	4週	8週	12週	16週	24週
單人房	550	850	1,090	1,270	2,540	3,810	5,080	7,620
雙人房	370	595	770	900	1,800	2,700	3,600	5,400
三人房	330	510	680	790	1,580	2,370	3,160	4,740
四人房	300	480	620	720	1,440	2,160	2,880	4,320
IB2 (USD)	1週	2週	3週	4週	8週	12週	16週	24週
單人房	570	870	1,120	1,320	2,640	3,960	5,280	7,920
雙人房	410	640	810	950	1,900	2,850	3,800	5,700
四人房	320	500	640	750	1,500	2,250	3,000	4,500
校外(USD)	1週	2 週	3週	4週	8週	12週	16週	24週
Super Single	610	910	1,170	1,420	2,840	4,260	5,680	8,520
Regular Single	590	890	1,140	1,390	2,780	4,170	5,560	8,340
Regular Twin	450	680	870	1,050	2,100	3,150	4,200	6,300
Family unit (3-5人)	370	550	740	890	1,780	2,670	3,560	5,340

當地費用 (2026.Feb 1)

- 1.SSP 和 E-card（特殊學習許可）：適用於持有旅遊簽證的學生的學習許可。
- 2.簽證延期：學生必須在最初的 29 天后，每 30 天延長簽證。
- 3.簽發 SSP 時，也必須取得 SSP E-CARD（4,500 披索）。
- 學生辦理第二次簽證延期時，必須辦理 ACR-I CARD 延期。
- 持有 30 天簽證的中國大陸和台灣學生：辦理第一次簽證延期時，必須辦理 ACR-I CARD 延期。
- 4. 如果學生在菲律賓停留超過6個月，則必須辦理ECC和CRTV。
- 5. 公共管理費：1,000披索/週，水費：250披索/週
- 6. 書籍費：平均2,000-3,000披索/四周
- 7. 電費：500披索/週（若每週用電超過20千瓦，則每千瓦額外加收23披索）
- 8. 校外飯店宿舍電費：每位學生每週 1,000 披索
- 9. 保險箱：押金 500 披索，租金 100 披索/週

I.BREEZE 額外費用	費用(\$)/4週
額外增加 1:1 課程	150
額外增加團體課程	70
額外增加特殊課(外師課)	100
更換課程費用	100
接機費 (週日)	30
接機費 (週六)	50
監護人費用	100

當地雜費範例 (excluding book fee) (Unit: ₱) :

週數	押金	SSP & E-card	公共管理費	1st visa	2nd visa	ACR-I	3rd visa	4th visa	5th visa	ECC	CRTV	ID-Card	電費	水費	總金額(P)
4週	₱ 3,000	₱ 12,300	₱ 4,000	0	0	0	0	0	0	0	0	₱ 400	₱ 2,000	₱ 1,000	₱ 22,700
8週	₱ 5,000	₱ 12,300	₱ 8,000	₱ 5,140	0	0	0	0	0	0	0	₱ 400	₱ 4,000	₱ 2,000	₱ 36,840
12週	₱ 5,000	₱ 12,300	₱ 12,000	₱ 5,140	₱ 6,410	₱ 4,000	0	0	0	0	0	₱ 400	₱ 6,000	₱ 3,000	₱ 54,250
16週	₱ 5,000	₱ 12,300	₱ 16,000	₱ 5,140	₱ 6,410	₱ 4,000	₱ 4,440	0	0	0	0	₱ 400	₱ 8,000	₱ 4,000	₱ 65,690
20週	₱ 5,000	₱ 12,300	₱ 20,000	₱ 5,140	₱ 6,410	₱ 4,000	₱ 4,440	₱ 5,040	0	0	0	₱ 400	₱ 10,000	₱ 5,000	₱ 77,730
24週	₱ 5,000	₱ 12,300	₱ 24,000	₱ 5,140	₱ 6,410	₱ 4,000	₱ 4,440	₱ 5,040	₱ 4,440	0	0	₱ 400	₱ 12,000	₱ 6,000	₱ 89,170

Campus Map

- | | | |
|-----------------------------|------------------------------|---|
| ① Dormitory (Quad Room) | ⑥ Swimming Pool | ⑫ Cubicles
Dormitory
Study Room 1/2
Multi-Media Room
Laundry Shop |
| ② Dormitory (Quad Room) | ⑦ Dormitory (Double Room) | |
| ③ Dormitory (Single Room) | ⑧ Cafeteria & Dining Area | |
| ④ Dormitory (Triple Room) | ⑨ Cubicles & Conference Room | |
| ⑤ Gym & Female Fitness Room | ⑩ Office | ⑬ Office & School Clinic |
| | ⑪ Guard House | ⑭ Breeze Cafe |
| | | ⑮ Guard House |

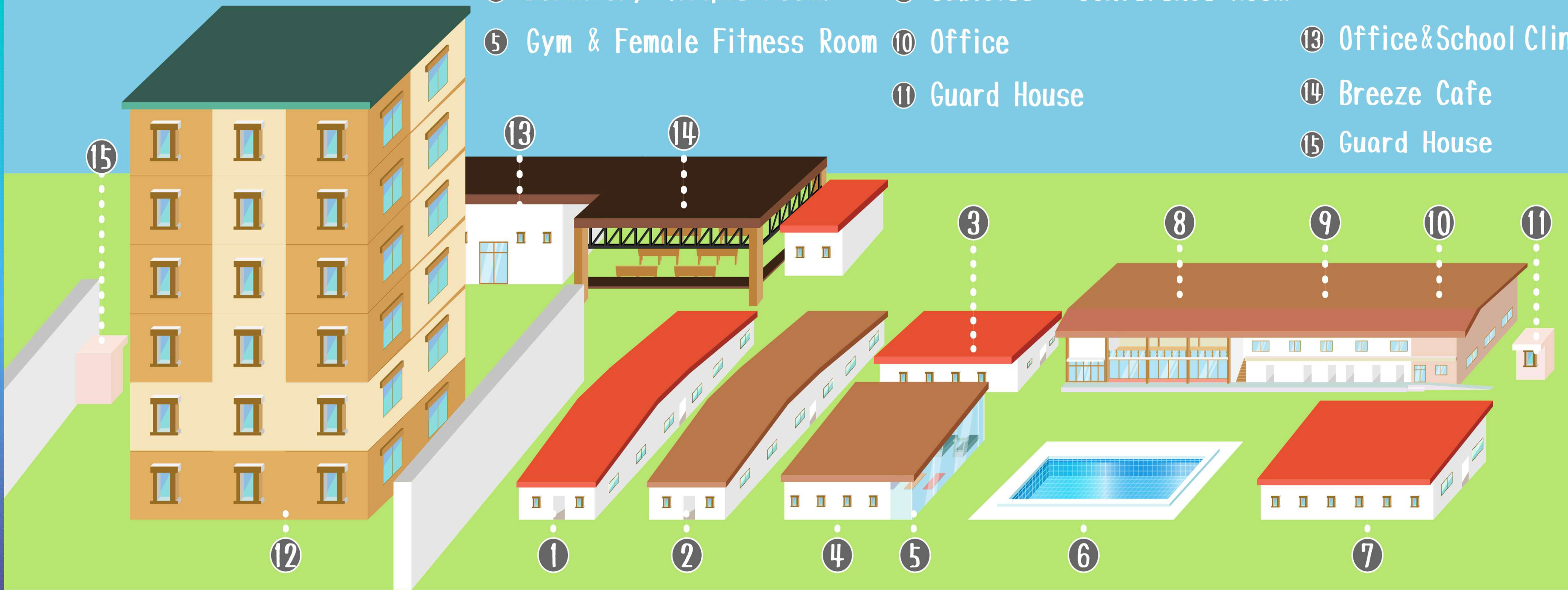









CAMPUS

Feel the Breeze



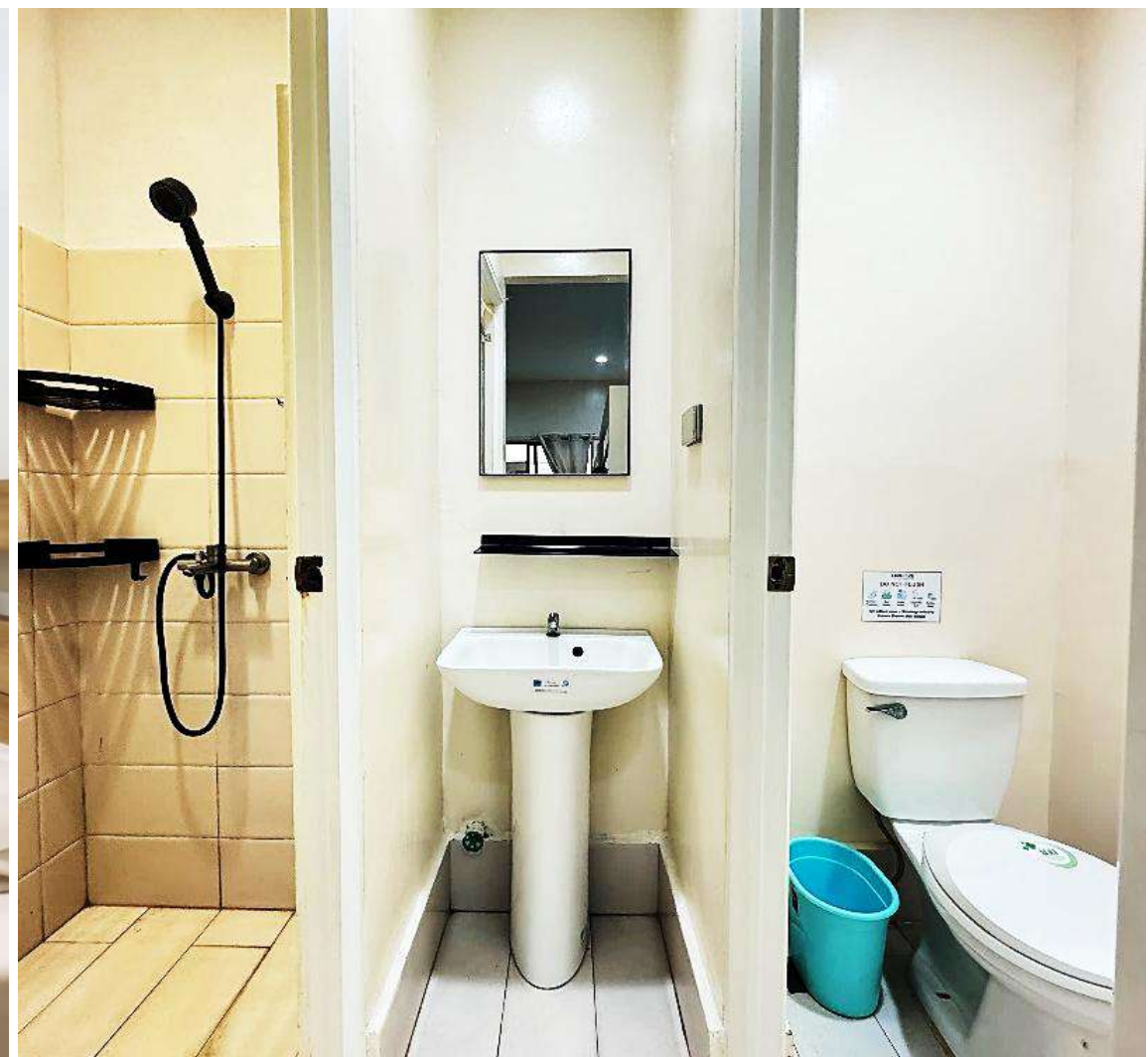
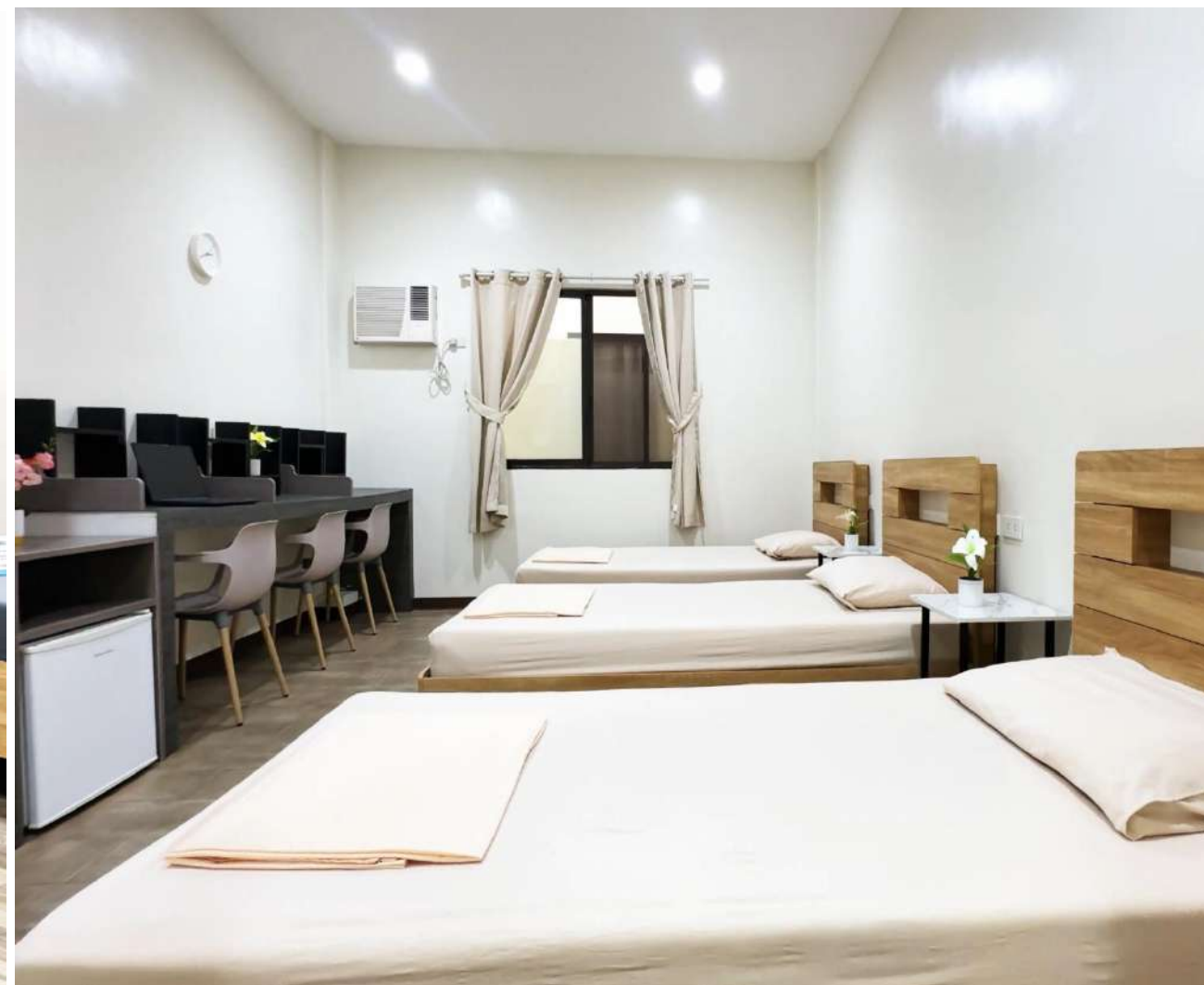
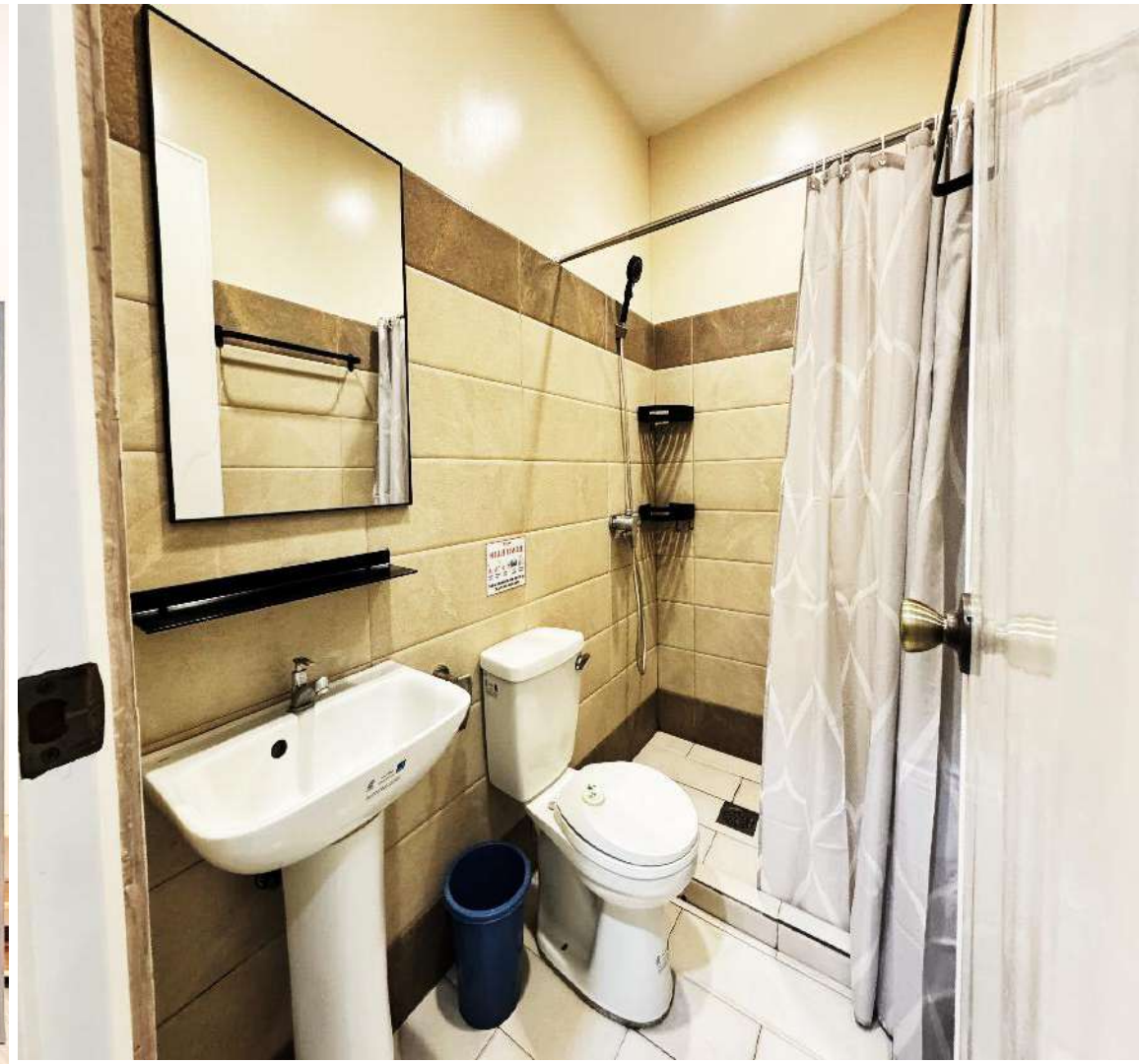

CAMPUS

Feel the Breeze

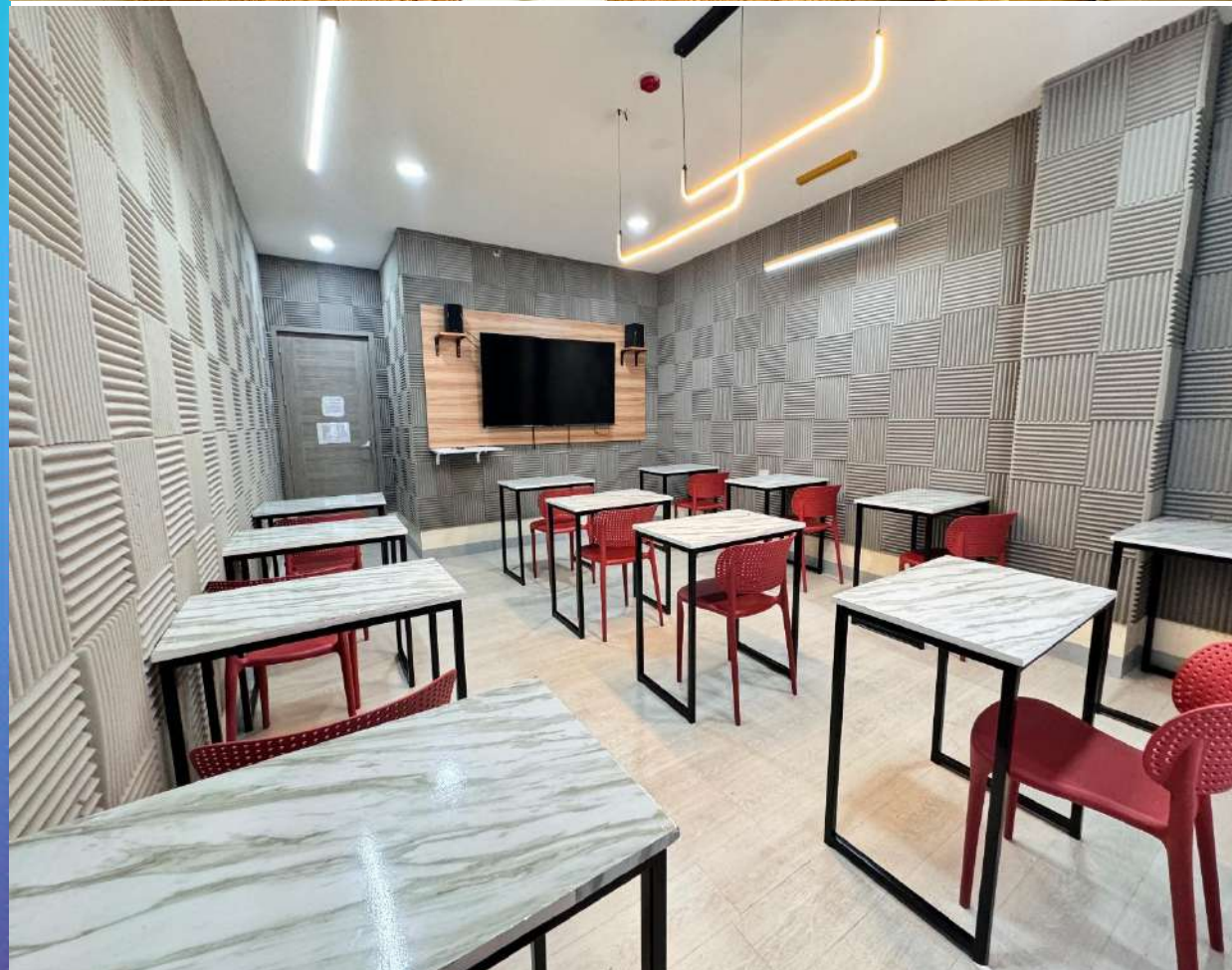

CAMPUS

Feel the Breeze



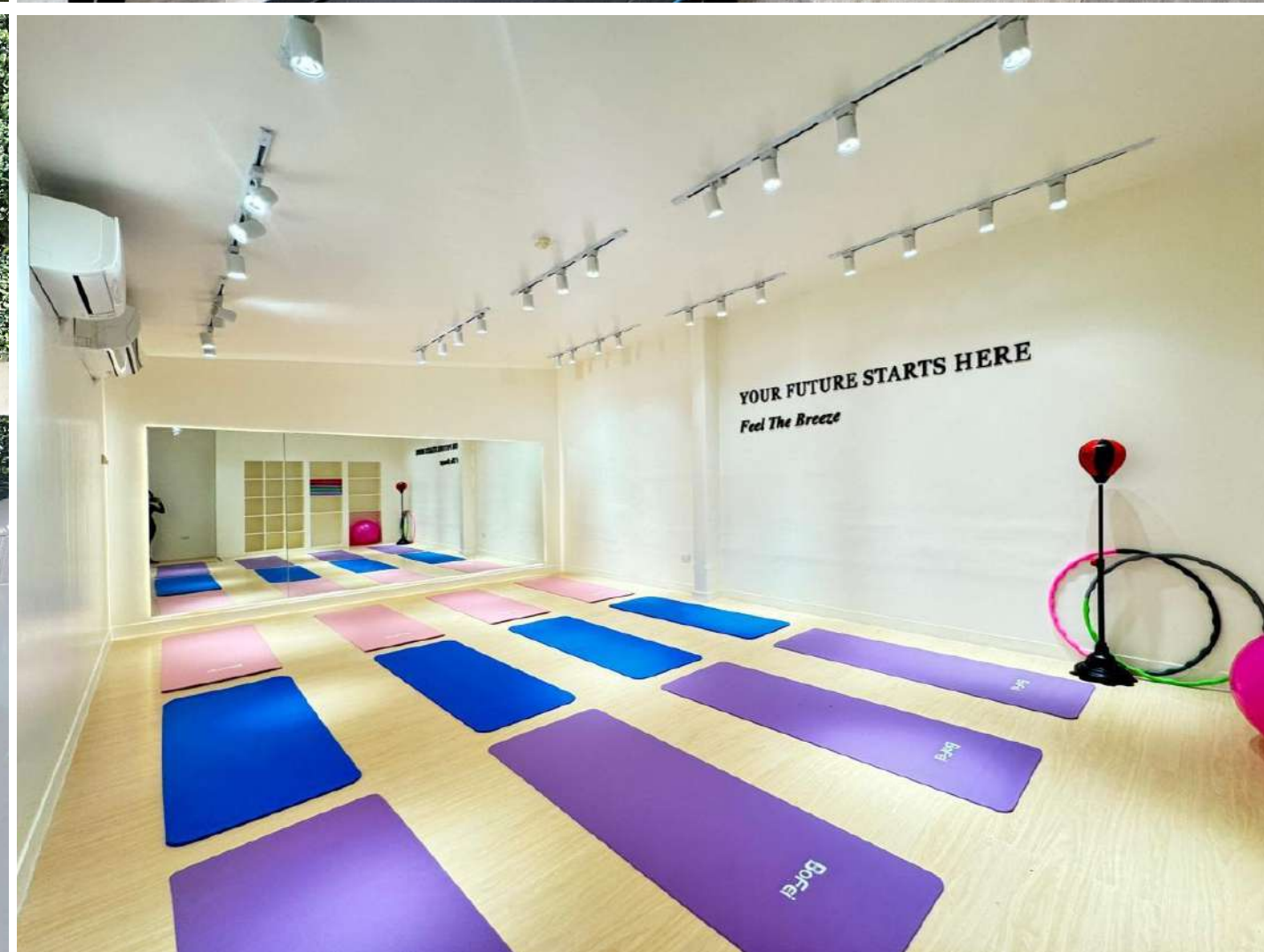

CAMPUS

Feel the Breeze

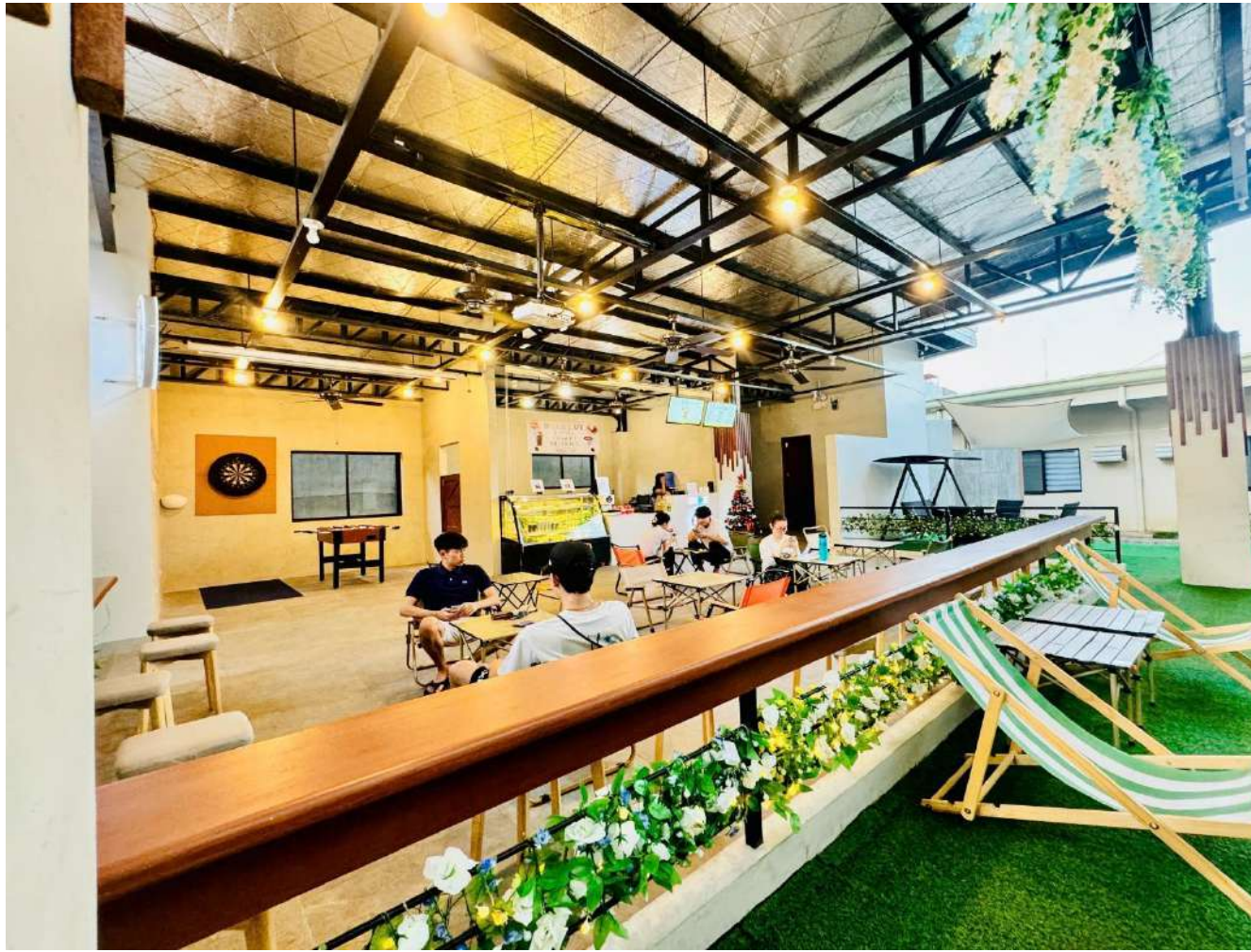

Regular Single & Twin



Super Single



Family Unit



CONDO DORMITORY

- ※ Regular Single & Twin : 2 張 單人床
- ※ Super Single : 1 張 雙人床大床 & 客廳
- ※ Family Unit : 可接受 3-5人 ,
(1張雙人床大床+2張單人床,2 間房間, 2 間廁衛 & 客廳)
 - 可最少一週起
 - 電費(1000披索/一週/一人)
 - Free WIFI & Water

- ※ 走路五分鐘可抵達 I.BREEZE
 - 校車接送服務 (週一至周五,固定時段)
(7:10, 7:30, 7:50am / 17:00, 18:00, 18:30pm)

- ※ 房間內包含的設施：
 - 廚房: 學生可自行烹飪
(微波爐, 冰箱, 飯鍋, 餐具, 等.)
 - 冷氣
 - 電視,可觀看YouTube
 - 保險箱
 - 衣櫃
 - 吹風機

I.BREEZE Food Theme (since 2025.Jan)

Monday
Japanese Cuisine

Tuesday
Korean Cuisine

Thursday
Asian Cuisine



每日午餐時間 我們提供麵食專區（週一至週五）

蕎麥麵、牛肉麵、雞肉麵、辣麵、拌麵、麵條等

I.BREEZE Special Foods (since 2025.Jan)

Wednesday
Special Bakery Day



Friday
BBQ & Vitamin Fruits



Daily
Arabian Food



每餐提供各種飲料和水果。（週一至週日，365天，3餐）



Anna Liza
I.BREEZE SALTY
TEMPERATURE
01/03/25



I.BREEZE Monthly **WEEKEND ACTIVITY**

1ST WEEK



**ISLAND
HOPPING**

2ND WEEK



OSLOB

3RD WEEK



CITY TOUR

4TH WEEK



VOLUNTEER

Feel The Breeze

I.BREEZE Night Class Schedule

Weekdays Activity

**Monday
Thursday**



Yoga class

Tuesday



Zumba

Wednesday



Movie Night

Academic Classes



**Conversation Class
Pop Song**

Feel the breeze

Feel the Breeze

PERMIT & ACCREDITATION



TESDA

TECHNICAL
EDUCATION & SKILL
DEVELOPMENT
AUTHORITY



**BUREAU OF
IMMIGRATION**

ACCREDITED



**LOVE
THE PHILIPPINES**



**DEPARTMENT
OF TOURISM**

ACCREDITED



CITU

MEMORANDUM OF
UNDERSTANDING

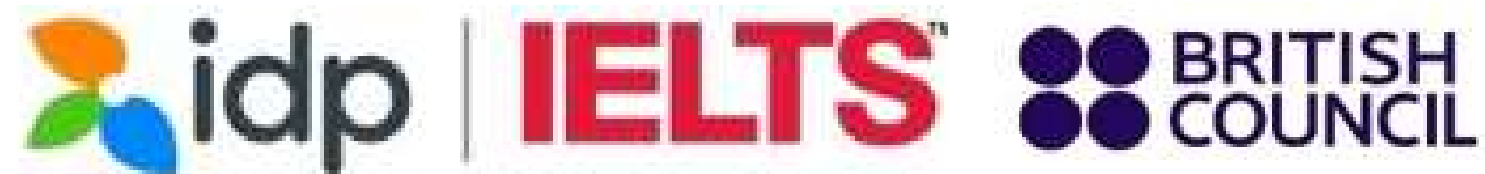



CREATE A DIFFERENCE
MISSION & PASSION

I.BREEZE
International Language Center

FOLLOW US



[www.https://cebuibreeze.com](https://cebuibreeze.com)