

Welcome to
EG ACADEMY!

新生手冊

開啟語言學校的遊學之旅！



EG ACADEMY



歡迎來到 EG ACADEMY

舟車勞頓了一整天，辛苦了！

以下 3 點重要事項提醒同學：

1 加入官方LINE@



- 加入後發送自己的『護照英文名』
- 此官方賴為同學與台灣工作人員的唯一的聯絡方式，務必確認有成功加入。
- 房間WIFI無密碼。

2 禮拜一集合時間

- 禮拜一早餐時間為07:00
- 新生集合時間為07:50 (在大廳的沙發區)
- 需攜帶：護照正本

3 新生外出規定

- 同學若想要外出，攜帶房間鑰匙，交給警衛，並告知目的地即可。
- 請務必在門禁時間 23:00 前回到學校。
- 酒精類飲品禁止帶入校園。
- 禮拜一會帶同學去商場換匯，若需提前換匯可以到NEPO MART 的換匯所（約18:00關門）

新生『專屬行程』

禮拜一的新生『專屬行程』
會幫助大家快速適應語言學校的生活

- 入學資料填寫
- 校園導覽
- 中文新生說明會。
- 聽、說、讀、寫程度測驗（包含一對一面談，確認學生程度）
- 商場購物行程。（換錢、拍證件照、生活用品採買）
- 辦理當地手機門號實名認證。
- 領取書籍，上課前的提醒與解說。
- 移民局SSP 外國人就讀許可代辦。

LOCAL FEE

當地費用

項目	金額	備註
個人押金 DEPOSIT	1~8 週 5,000 9~12週 7,500 13~16週 10,000 17~20 週 12,500 21~24週 15,000	學期末抵扣以下項目後，多退少補。 1. 電費：根據房間的人數及停留的天數來做計算及分攤繳納。（20披索一度） 2. 遺失或損害物品：若有損壞校內設施，或遺失鑰匙、學生證卡套。須照價賠償 3. 書籍費：使用過的課本，包含寫名字、在書中筆跡等，或是未在三天內更換課本，將無法退貨或退款。
家庭押金 DEPOSIT	1~8 週 10,000 9~12週 12,500 13~16週 15,000 17~20 週17,500 21~24週 20,000	
雜費 UTILITY FEE	500/週	水費+ 一週3次的洗衣服、房間打掃服務
照片列印	155	在照相館付給商家
SSP+SSP-E	10,300	特別就讀許可
ACR I-Card	4,000	臨時滯留身分證（60天起需要）
學校 ID 卡	200	預計入學1~2個禮拜後拿到
延簽	第一次 5000	第二次 3530 第三次3530
克拉克機場接機	1000/每人	四人以內家庭 1,500
馬尼拉機場接機費	5,000/每人	四人以內家庭 6,000
額外住宿費	1,500~2000	學生退房時間為週六13:00之前 (若計畫延後退房，需到辦公室確認) 單人房：2,000 其他房型：1,500

- 請確認收據名字、內容、金額 是否正確
- 從購物中心回來後，當天下午在辦公室進行繳費。
- 請保留好收據

生活指南



突發疾病、醫療協助準則

- 學校旁邊走路2分鐘就到的醫院：St. Catherine of Alexandria foundation and medical center Inc.
- 一般症狀, 先使用台灣的成藥 (感冒、腹瀉、低燒等)
- 如果在非上班時間發生緊急狀況, 請聯繫門口24小時警衛或各國經理。



日程表 (週一~週五)

時間	內容
07:00 ~ 08:30	早餐
08:00 ~ 08:50	第一節
09:00 ~ 09:50	第二節
10:00 ~ 10:50	第三節
11:00 ~ 11:50	第四節
11:30 ~ 12:30	午餐
13:00 ~ 13:50	第五節
14:00 ~ 14:50	第六節
15:00 ~ 15:50	第七節
16:00 ~ 16:50	第八節
17:00 ~ 17:50	選修課
17:30 ~ 18:30	晚餐
19:00 ~ 19:50	自習 第一節
20:00 ~ 20:50	自習 第二節

週六、週日、國定假日 早餐/午餐將合併為早午餐，時間為10:00~12:00

- 週末及國定假日用餐需登記
每週三中午12點前，請在餐廳佈告欄上找到名字並填寫。
- 餐廳的食物/餐具在任何情況下都不能外帶。(發現時罰款:1000比索)



房務打掃、衣服送洗服務

一宿

(進校門後左轉走到底的宿舍)

禮拜一、三、五	禮拜二、四、六
101~109	301~310
110~113	203~208
201~202	
209~210	

二宿

(進校門面對的宿舍大樓)

禮拜一、三、五	禮拜二、四、六
101~110	301~310
201~202	203~208
209~210	

衣服請於指定時間送洗。(見下方表格)

週日及國定假日沒有洗衣及清潔服務。

送洗時間：7AM~9AM 領衣服時間：隔日 1PM~5PM。

- 送洗衣物時/離開洗衣間前, 確認數量及有無損壞，不接受離開後提出的問題。
- 每間房配有兩個洗衣籃，室友共同使用。
- 內衣、襪子、白色衣物及較容易變形之衣物
請自行清洗，非故意毀損學校不予負責。
- 晾在場所在洗衣區旁邊。



體育場所開放時間

- 所有體育場所/設施的使用時間為06:00~21:00。(游泳池，籃球場，羽毛球場)
- 辦公室可登記借用籃球，羽毛球等體育用品。(免費)



泳池規定

- 未成年人需要監護人的陪同下才允許使用
- 需穿戴泳裝游泳 (泳帽可自由決定是否配戴)
- 游泳池禁止跳水、吃食物、奔跑、過分的玩耍行為
- 任何違規行為，禁止使用泳池直到畢業。



自習室 使用規則



自習室開放時間：

平日 17:00~02:00 假日 06:00~02:00

若需使用

請在上班時間到辦公室佈告欄上登記。

- 自修教室裡只允許1名學生自習。嚴格禁止兩個人一同使用。(家庭課程除外)
- 禁止亂觸碰教室老師的物品。
- 禁止飲食。
- 使用完教室後, 關閉電燈及冷氣。
- 警衛人員及值班經理會隨時檢查自習室, 所有學生都必須遵守人員的指示。



宿舍規則

1. 21:00後為休息時間, 保持安靜。
2. 宿舍家具, 禁止移動更換位子。
3. 禁止在非吸菸區內吸菸。
4. 禁止校內飲酒, 或帶酒進入宿舍
5. 禁止餵食動物
6. 禁止進出異性房間或空房間
7. 禁止在房間開伙 (除了吹風機以外禁止使用任何電器)
8. 禁止進入逃生通道區域
9. 禁止喝酒鬧事

若違反以上宿舍規則，
校方將根據實際情節嚴重性，罰款2000披索，或將該學生不退款退學
請所有學生務必遵守。

EG ACADEMY 保留最終解釋權，並可根據實際情況進行適當調整。



門禁時間、外出規定

隔天要上課，門禁 23:00
隔天不上課，門禁 01:00

- 外出時將鑰匙串ID卡繳交給警衛室，並告知外出目的地。
- 外出旅遊時建議攜帶護照影本。
- 學生在外發生的一切，學校概不負責。
- 違反門禁時間，記警告一次。
- 未成年人只有在有成年人監護的情況下才可外出。
雙方在上班時間來辦公室填寫申請表 監護人及未成年學生必須同進同出，
門禁時間是22:00。(不分工作日/公休日)
- 與未成年學生一起外出的成年學生有保護未成年學生的責任和義務。
- 在外請勿與當地人發生衝突，當地法律只會保護當地人。
- 外出交通方式建議使用GRAB (類似uber)
- 若乘坐路邊三輪車、計程車，請先談好價錢再上車。
- 外出時小心小偷，背包揹前面。



外宿申請

- 上班時間到辦公室填寫外宿申請單。
- 需要使用護照需提前至少一個禮拜告知
『開學前兩週，同學的護照將繳交至移民局申請各式文件。』
- 沒有事先申請的外宿的學生，會收到校方警告。
- 若申請外宿，則當日門禁時間禁止進出學校。
『具體門禁時間，見第』
- 若因行程關係，需在門禁時間出校園，請洽辦公室說明

若違反以上宿舍規則，
校方將根據實際情節嚴重性，罰款2000披索，或將該學生不退款退學
請所有學生務必遵守。

EG ACADEMY 保留最終解釋權，並可根據實際情況進行適當調整。



未成年特殊規定

1. 外出需成年學生陪伴，且在上班時間來辦公室提前申請。
2. 禁止單獨使用泳池。
3. 禁止飲酒、吸煙
4. 禁止進入娛樂場所、賭場、酒吧
5. 外出和返回必須同一指定監護人，該監護人在外出時必須一直相伴。
6. 門禁時間固定22:00。

違反以上規定，即刻退學。



退款規則

入學前：

- 研修開始日1個月前(30日~)取消時，報名費和保證金除外，全額退款。
- 研修開始2週之前(14日~29日)被取消時，報名費和保證金除外，每人扣除200美金退款。
- 研修開始前一週(7日~13日)被取消時，報名費和保證金除外，每人扣除300美金退款。
- 研修開始前(1日~6日)取消時，報名費和保證金除外，每人扣除500美金退款。
- 退款是以一週為單位進行的。

入學後：

- 進修開始後總研修時間剩4週以下的情況，不能退款。
- 進修開始後總研修時間超過50%的情況，不能退款。
- 若符合上述退款規定，實際退款剩下週數的50%
- (舉例：一共報名5個月，讀了一個月想退剩下4個月，實際退款2個月。
- 退款是以一週為單位進行的。

課程導覽



範例課表說明

CHANG TZU-YEN (ESL 6) *sample schedule				
TIME	SUBJECT	BOOK	TEACHER	ROOM
8:00-8:50	LISTENING	BRICKS LISTENING 2	T. MAY	M-004
9:00-9:50	SPEAKING	ATTITUDE 1	T. KIM	M-069
10:00-10:50	VOCABULARY	SRA LEVEL 4	T. STEF	G-001
11:00 – 11:50	GRAMMAR	ESSENTIAL ENGLISH GRAMMAR	T. BEA	M-009
1:00-1:50	CONVERSATION	EXPRESS YOURSELF 1	T. JAMES	G-003
2:00-2:50	READING	READING ADVANTAGE 1	T. MARIVIC	M-007
3:00-3:50	VOCABULARY	SRA LEVEL 3	T. DARYL	M-078
4:00-4:50	WRITING	COLLINS WRITING	T. SAMUEL	M-035

- 前三天請勿在課本上寫字，並且保持課本整潔乾淨。
(如果教材有塗寫 或使用痕跡，無法更換)
- 一層的教室有 M001~M048 / G001~G006,其他教室都在二樓。
- 教室不能吃東西，（水、茶、咖啡可以）



選修課制度

- 選修課並非正式課程，會根據校內老師數量以及實際登記參加之人數決定是否開課。
- 通過留言板接受申請。申請成功後必須參加兩週。
- 報名後曠課，罰款為3000披索。並且禁止再報名。

(同意規定後再報名)



月考、模擬考

- 月考MLT 將在每月最後一周的周五10:00進行 (遇國定假日將會做調整)
- 月考日期及參加人員名單會公佈在公告欄上。
- 考試科目根據報名課程決定。（多益課程考多益、ESL 課程考ESL）
- 額外考試申請費: 300比索（不限科目）



請假方式、曠課懲處

曠課標準	<ul style="list-style-type: none"> - 遲到10分鐘以上算曠課，並且當次課程取消。 - 晚到5~10分鐘算遲到，兩次遲到記一次曠課。 - 上課中途無故離開教室，記一次曠課。
曠課懲處	<ul style="list-style-type: none"> - 收到警告單 - 2次曠課，週六禁止外出 - 3次曠課，週六/週日禁止外出 - 4次曠課，隔週停課，禁止外出（不退費）

- 取得畢業證書條件：出席率達90%，且須參加畢業考。
- 上課時間如果老師不在教室，請立即到辦公室詢問。
- 不退還因自然災害造成的課程損失。
- 國定節假日放假不會提供補課。
- 外師請假時，團體課將由菲師代課，一對一課程將另外安排補課時間，（且授課外師可能不是同一位）
- 菲師請假時，安排菲師代課。



換課、換老師申請

當週申請，隔週生效

- 申請截止時間為每週四下午3點之前，超過時間請等下週。
- 課程升級變更費：1000披索+課程變更差額。課程降級不退款。
- 學校不允許轉賣課本或使用舊生遺留下來的課本，課程配套之課本，需按照規定購買。
- 普通課程↔高爾夫球課程之間不可能進行變更。
- 指定老師費用300 P，同一老師第二種課指定費用500 P（請先跟老師本人確認日後有沒有休假計畫，合約到期等等狀況，指定老師費用不會退回。）

CHANGING CLASS FORM
課程更換申請表

DATE 日期: _____ ENGLISH NICK NAME 英文小名: _____
NAME 英文護照名: _____ DURATION: 教學時段 (入學日 ~ 畢業日) _____
COURSE 課程種類: _____
(ESL/TOEIC/IELTS/BUSINESS/GOLF ESL)

☐ CHANGE TIME 換時間 ☐ CHANGE TEACHER 換老師 ☐ CHANGE COURSE 換課程 ☐ ADD/REMOVE 新增/刪減 課程 ☐ RESERVED 預約課程

目前課程資訊 CURRENT			REASON 原因
TIME 時段	CLASS TYPE 課程種類 數/週/課/學字	TEACHER 老師	

★ All changing class form shall be submitted directly to the head teacher on or before Thursday, 3PM
每週換課申請截止時間為週四 15:00，當週申請，隔週生效

★ All request has no guarantee, it may depend on the availability of the specific teacher requested and first come, first serve will be followed.
填寫表格不代表當下就換課程成功，所有換課申請會根據教師人力狀況/課程時間/學生程度 等等因素盡量安排。

★ 換課成功後會在禮拜五下午時間收到新課表，請注意官方訊息。

SIGNATURE
簽名 _____

校園簡介

SINCE 2013



治安良好

超高安全標準！

EG ACADEMY 位於前美國空軍基地：菲律賓克拉克

經濟特區治安良好，並受到政府的特別管理

校園內設有CCTV監控，並有24小時警衛值班巡邏



生活機能方便

步行2分鐘就可到達大型商場

購物、美食、生活用品應有盡有

下課後去附近的韓資健身房揮灑汗水

再到韓國城享用晚餐

遊學生活超便利！



校內設施豐富

部分家具及設施由韓國引進

校內設施：游泳池、排球場、籃球場、自修室、

視聽教室、咖啡廳、高爾夫球場、

大型室外交誼涼亭、雅思官方考場等等。



專業老師團隊

嚴選頂尖師資

EG ACADEMY 的老師擁有豐富的實際教學經驗

同時也有嚴格的篩選系統/教學訓練

不管對象是初學者，

或是計畫衝刺多益、雅思的進階學生

老師們都能協助達到最大學習成效！





保姆式服務，全面到位



學校餐廳全年無休，每日固定提供餐食
房務人員每週3次打掃房間、清洗廁所、倒垃圾
洗衣房協助洗衣、曬衣、折衣
讓同學們安心學習！



週末旅行，邊學邊玩

1) 百島國家公園跳島行程：

各式潛水體驗、香蕉船、洞穴秘境探險、高空繩索滑行等

2) 皮納圖博火山

親眼見證這場1991年的美麗災難

3) 馬尼拉

穿越歷史古蹟與現代城市的時光之旅

4) AQUA PLANET

菲律賓最大規模水上樂園



多元文化交流

同學來自全世界：

日本、韓國、蒙古、阿拉伯、越南、杜拜

在學習英文的旅途中，結交朋友

拓展國際視野！



學校附近

- 連鎖大型商場 PUREGOLD
蔬果、各式食品、生活用品應有盡有！



- 菲律賓最著名的連鎖炸雞店JOLLIBEE



- 10分鐘車程可到達的韓國城，各式韓餐、中餐、日料琳琅滿目





- 附近健身房一共3間，其中兩間24小時開放



- 學校隔壁就是24小時大醫院，出國讀書好安心！



- 韓資咖啡廳就藏在市區的各個角落，等你來探索！



週末旅遊



- 克拉克皮納圖博火山，徒步在絕美的自然奇蹟。



- 百島國家公園跳島行程
(各式潛水體驗、香蕉船、洞穴秘境探險、高空繩索滑行等)

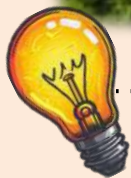

- 馬尼拉城市之旅
• 王城區、中國城、亞洲最大購物中心、馬尼拉海洋公園

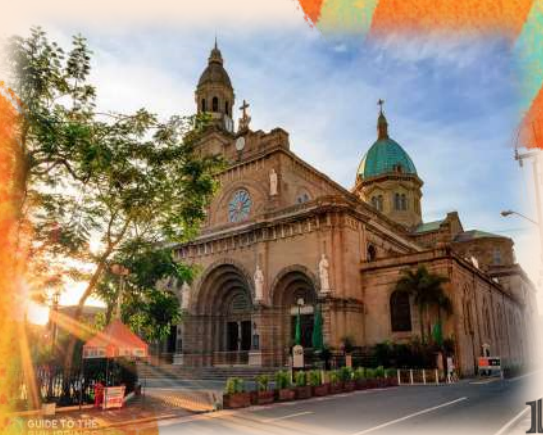



- 菲律賓最大水樂園，炎炎夏日來一場清涼派對！



- 國際志工活動，走入深山發送物資、帶領活動、關懷孩童，為他們點亮希望之光。



- 克拉克野生動物園，跟大自然來一場近距離接觸。





EG ACADEMY

希望你在EG的學習旅程
順順利利 開開心心！

ID: EG_ACADEMY_TW



聯絡人：EG 台灣經理 Simon
聯絡信箱：egacademytw@gmail.com

EG ACADEMY 官方 I G
快快追蹤起來！